

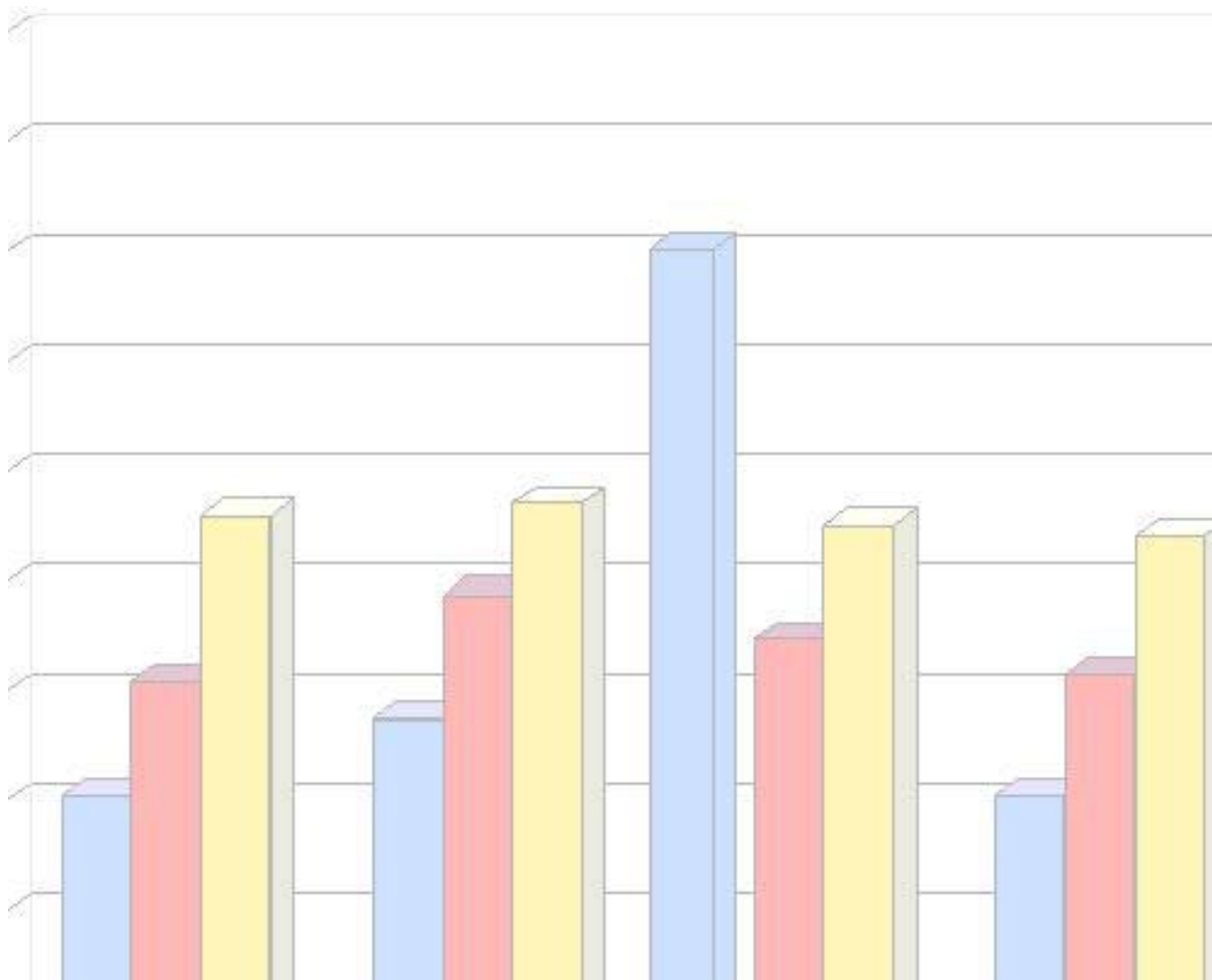

Governo do Estado do Espírito Santo
Secretaria de Estado do Planejamento, Orçamento e Gestão
Subsecretaria de Recursos Humanos e de Previdência
Gerência de Pagamento de Pessoal



BOLETIM ESTATÍSTICO

DE RECURSOS HUMANOS

JULHO 2004



Governo do Estado do Espírito Santo
Secretaria de Estado do Planejamento, Orçamento e Gestão
Subsecretaria de Recursos Humanos e de Previdência
Gerência de Pagamento de Pessoal

Governador do Estado

Paulo Cesar Hartung Gomes

Secretário de Estado de Planejamento, Orçamento e Gestão

Guilherme Gomes Dias

Subsecretário de Estado dos Recursos Humanos e de Previdência

Osvaldo Hulle

Gerente de Pagamento de Pessoal

Maria Carmen Zottich da Silva

Equipe de Elaboração e Revisão dos Dados

Bruna Moraes – Assessor Técnico

Clares Andrea Lyra – Agente de Serviço

Geane Correia Prudêncio – Agente de Serviço

Marcelle Folha Motta – Assessor Técnico

Marlene Vieira - Assessor Especial

Criação da Capa

Andressa Leal Santos – Chefe de Grupo Administrativo

SUMÁRIO

• Apresentação.....	4
• Análise dos Dados.....	5
• Número de Servidores do Poder Executivo e Segurados Previdenciários de todos os Poderes.....	7
• Despesas com Pessoal do Poder Executivo e Segurados Previdenciários de todos os Poderes.....	8
• Número de Servidores Ativos do Poder Executivo.....	9
• Despesas com Pessoal Ativo do Poder Executivo.....	10
• Número de Servidores Efetivos Ativos do Poder Executivo.....	11
• Despesas com Pessoal Efetivo Ativo do Poder Executivo.....	12
• Número de Servidores Comissionados Ativos do Poder Executivo.....	13
• Despesas com Pessoal Comissionado Ativo do Poder Executivo.....	14
• Número de Servidores CLT Ativos do Poder Executivo.....	15
• Despesas com Pessoal CLT Ativo do Poder Executivo.....	16
• Número de Servidores Contratados/Designados Temporários do Poder Executivo.....	17
• Despesas com Pessoal Contratado/Designado Temporário do Poder Executivo.....	18
• Número de Servidores Ativos Cíveis do Poder Executivo.....	19
• Despesas com Pessoal Ativo Civil do Poder Executivo.....	20
• Número de Servidores Ativos Militares do Poder Executivo.....	21
• Despesas com Pessoal Ativo Militar do Poder Executivo.....	22
• Número de Servidores da Administração Direta Ativos do Poder Executivo.....	23
• Despesas com Pessoal da Administração Direta Ativo do Poder Executivo.....	24
• Número de Servidores da Administração Indireta Ativos do Poder Executivo.....	25
• Despesas com Pessoal da Administração Indireta Ativo do Poder Executivo.....	26
• Número de Segurados do Regime Próprio Previdência Social – RPPS – todos os Poderes.....	27
• Despesas com Segurados do Regime Próprio de Previdência Social – RPPS – todos os Poderes.....	28
• Número de Aposentados do Regime Próprio Previdência Social – RPPS – todos os Poderes.....	29
• Despesas com Aposentados do Regime Próprio de Previdência Social – RPPS - todos os Poderes.....	30
• Número de Pensionistas pagos pelo Regime Próprio de Previdência Social – RPPS - todos os Poderes.....	31
• Despesas com Pensionistas pagos pelo Regime Próprio de Previdência Social – RPPS - todos os Poderes..	32
• Número de Segurados do Regime Próprio de Previdência Social – RPPS – Poder Executivo.....	33
• Despesas com Segurados do Regime Próprio de Previdência Social – RPPS – Poder Executivo.....	34
• Número de Segurados do Regime Próprio de Previdência Social – RPPS – Assembleia Legislativa.....	35
• Despesas com Segurados do Regime Próprio de Previdência Social – RPPS – Assembleia Legislativa.....	36
• Número de Segurados do Regime Próprio de Previdência Social – RPPS – Tribunal de Contas.....	37
• Despesas com Segurados do Regime Próprio de Previdência Social – RPPS – Tribunal de Contas.....	38
• Número de Segurados do Regime Próprio de Previdência Social – RPPS – Poder Judiciário.....	39
• Despesas com Segurados do Regime Próprio de Previdência Social – RPPS – Poder Judiciário.....	40
• Número de Segurados do Regime Próprio de Previdência Social – RPPS – Ministério Público.....	41
• Despesas com Segurados do Regime Próprio de Previdência Social – RPPS – Ministério Público.....	42
• Número de Aposentados de Cartórios não Oficializados do Tribunal de Justiça - RPPS.....	43
• Despesas com Aposentados de Cartórios não Oficializados do Tribunal de Justiça - RPPS.....	44
• Número de Servidores Aposentados Cíveis - RPPS - Poder Executivo.....	45
• Despesas com Pessoal Aposentado Civil – RPPS - Poder Executivo.....	46
• Número de Servidores Reformados Militares e Reserva Remunerada – RPPS - Poder Executivo.....	47
• Despesas com Pessoal Reformado Militar e Reserva Remunerada – RPPS - Poder Executivo.....	48
• Número de Complementações de Aposentadoria do Poder Executivo.....	49
• Despesas com Complementação de Aposentadoria do Poder Executivo.....	50
• Número de Pensionistas Especiais do Poder Executivo.....	51
• Despesas com Pensão Especial do Poder Executivo.....	52
• Secretarias/Órgãos/Autarquias.....	53

APRESENTAÇÃO

A Secretaria de Estado de Planejamento, Orçamento e Gestão – SEPLOG, apresenta a 36ª edição do **Boletim Estatístico de Recursos Humanos**, competência **Julho 2004**, com um conjunto de dados que evidenciam a quantidade de servidores e as correspondentes despesas, do **Poder Executivo do Estado do Espírito Santo e do Regime Próprio de Previdência Social – RPPS**.

Este documento discorre sobre a evolução histórica do comportamento do quantitativo de servidores, assim como, as despesas empregadas em pessoal, nos últimos 36 meses.

As informações referentes ao quantitativo de servidores são disponibilizadas em números absolutos, mês a mês, com demonstração da variação percentual sobre o mês anterior, e, o mesmo mês do ano anterior, permitindo aprofundar a análise. As ilustrações gráficas permitem visualizar o comportamento dos últimos 36 meses, complementando a apresentação dos dados expostos nas tabelas.

Nas despesas, os valores são disponibilizados mês a mês, múltiplos de R\$ 1.000,00, com demonstração da variação percentual sobre o mês anterior, sobre o mesmo mês do ano anterior, assim como, o acumulado mês a mês, nos últimos 12 meses, e a variação percentual correspondente, em relação ao acumulado do mês anterior e o acumulado em igual período de um ano antes. Os gráficos demonstram as flutuações, mês a mês, e a média anual dos últimos 36 meses.

Este relatório inclui notas explicativas e observações, consideradas de importância à apresentação das tabelas informativas.

As informações ora disponibilizadas proporcionam um conhecimento geral dos gastos pelos dirigentes públicos.

Na última página estão relacionadas todas as Secretarias e Órgãos, que tiveram dados tabulados neste **Boletim**.

OSVALDO HULLE

Subsecretário de Estado de Recursos Humanos e de Previdência

ANÁLISE DE DADOS

O **Boletim Estatístico de Recursos Humanos** - competência **Julho 2004** – contempla informações sobre o quadro de pessoal do **Poder Executivo Estadual** e também dos **Segurados do Regime Próprio de Previdência Social – RPPS** de todos os Poderes.

As informações quantitativas estão relacionadas ao número de servidores estatutários efetivos ativos, estatutários comissionados ativos, designados temporários, aos celetistas e aos que recebem complementação de aposentadoria, ao número de pensões especiais do Poder Executivo; aos instituidores de pensão do IPAJM de todos os poderes, e, aos aposentados de todos os poderes. As despesas referem-se à remuneração de pessoal, 13º salário, 1/3 de férias, abono férias, gratificações e encargos patronais.

Os dados estatísticos revelam a evolução ou retração no comportamento das despesas com pessoal, e no número de servidores, do setor público, o que pode ser observado nas análises comparativas das informações, por categorias.

Em julho de 2004, o número de servidores do Poder Executivo e Segurados do Regime Próprio de Previdência Social, correspondeu a **83.319**, e a folha de pagamento deste contingente, equivaleu, em números absolutos, a **R\$ 148.881.820,00**. Comparado ao mês anterior, ocorreu um aumento, no quantitativo de servidores em **0,60%**, e uma redução na folha de pagamento de **2,98%**. (folhas 7 e 8)

Destacando o grupo dos Ativos do Poder Executivo, com **56.879** servidores, encontra-se a seguinte composição de categorias: 4,26% comissionados, 55,35% efetivos, 0,20% celetistas e 40,19% designados temporários. Em relação ao mês anterior, o número desses servidores aumentou em **0,76%**, e a despesa atingiu, em números absolutos, **R\$ 86.554.010,00**, registrando uma redução de **3,71%**. O pagamento desse grupo representou 58,13% da folha de pessoal. (folhas 9 e 10)

A categoria dos Designados Temporários, neste mês, apresentou o número de **22.857** servidores, demonstrando um aumento em seu quantitativo de **0,93%**. A folha de pagamento, desta categoria, com uma despesa de **R\$ 15.691.740,00**, em números redondos, reduziu em **7,41%**. O pagamento dos designados temporários, das Administrações Direta e Indireta, representou 10,54% da folha de pessoal. (folhas 17 e 18)

No segmento dos Ativos Cíveis, apresentando neste mês a totalidade de **48.863** servidores, ocorreu um aumento no quantitativo de **0,41%**, quando comparado com o mês anterior. A despesa com pessoal ativo civil, no mês de julho, foi de **R\$ 67.606.980,00**, refletindo uma redução percentual de **5,95%**. O pagamento desse segmento representou 45,41% da folha de pessoal. (folhas 19 e 20)

O grupo dos Militares Ativos apresentou um aumento de **2,94%** em seu contingente, em relação ao mês anterior, atingindo neste mês **8.016** militares, e uma despesa de **R\$ 18.947.030,00**, com um aumento de **5,20%**, em relação a junho. O quantitativo dos militares aumentou devido a admissão de 250 alunos soldados no quadro da polícia militar. O pagamento dos militares ativos, neste mês, representou 12,73%, da folha de pessoal. (folhas 21 e 22)

Na categoria da Administração Direta Ativos, o quantitativo de servidores foi de **44.426**, o que representou um aumento de **1,07%**, se comparado com junho. A folha de pagamento, neste mês, correspondeu a **R\$ 65.328.960,00**, com uma redução de **4,63%**. O pagamento desta categoria, neste mês, representou 43,89% da folha de pessoal. (folhas 23 e 24)

A Administração Indireta Ativos, com um quantitativo de **12.453**, apresentou uma redução de **0,32%**, em julho. A folha de pagamento equivaleu **R\$ 21.225.060,00**, apresentando uma redução de **0,80%** comparado a junho. A despesa com os ativos da administração indireta representou 14,26% na folha de pessoal. (folhas 25 e 26)

O quadro de informações dos Aposentados vinculados ao Regime Próprio de Previdência Social – RPPS, de todos os Poderes, apresenta o seu quantitativo com **20.210** segurados, o que representou um aumento de **0,15%**, se comparado ao mês anterior. Sua despesa correspondeu, em números absolutos, **R\$ 47.892.090,00**, verificando uma redução de **2,81%**, se comparado a junho. O pagamento dos segurados aposentados representou 32,17% da folha de pessoal. (folhas 29 e 30)

Nas informações dos Pensionistas, de todos os Poderes – RPPS, o quantitativo desta categoria aumentou em **0,68%**, atingindo neste mês o quantitativo de **4.711** pensionistas, e sua despesa, em números redondos de **R\$ 12.164.050,00**, apresentou um aumento de **1,10%**, se comparado com o mês anterior. O pagamento com os pensionistas representou 8,17% da folha de pessoal. (folhas 31 e 32)

No segmento dos Aposentados Civis, os dados referem-se aos aposentados vinculados ao Regime Próprio de Previdência Social – RPPS do Poder Executivo. Neste mês, verificou-se um aumento no número de servidores de **0,13%**, elevando o número de aposentados para **16.388**, e uma redução na folha de pagamento de **4,26%**, atingindo neste mês, em números absolutos **R\$ 28.585.970,00**. A despesa com os aposentados civis representou 19,20%, da folha de pessoal. (folhas 45 e 46)

As informações do segmento de pessoal Reformado Militar e Reserva Remunerada, apresentou um aumento em seu quantitativo de **0,47%**, atingindo em julho o contingente de **2.587** militares, e sua folha de pagamento, em números absolutos, neste mês, correspondeu a **R\$ 9.519.310,00**, apresentando um aumento de **0,82%** em relação ao mês anterior. O gasto com pessoal reformado militar e reserva remunerada representou 6,40%, da folha de pessoal. (folhas 47 e 48)

Nas informações sobre Complementação de Aposentadoria, o número de beneficiários foi de **1.323**, mantendo-se o mesmo do mês anterior e sua despesa equivaleu a **R\$ 1.926.900,00**, observando uma redução percentual de **0,06%**, em relação ao mês anterior. A despesa com complementação de aposentadoria representou 1,30%, da folha de pessoal. (folhas 49 e 50)

No grupo das Pensões Especiais do Poder Executivo, pôde ser observado neste mês, em seu quantitativo, um aumento de **1,03%**, estando 196 beneficiários recebendo pensão especial, se comparado ao mês anterior. Sua folha de pagamento, neste mês, em números absolutos, foi de **R\$ 344.770,00**, sendo observado um aumento de **6,40%**, se comparado ao mês de junho. O gasto com as pensões representou 0,23% da folha de pessoal. (folhas 51 e 52)

O relatório apresenta, ainda, informações de outras categorias, que não constituíram objeto desta análise específica. Todavia, os dados estão disponibilizados de forma a permitir outras análises, conforme necessidade.

**Número de Servidores do Poder Executivo e Segurados Previdenciários
todos os Poderes do ES por mês de competência**

1, 2

Mensal				
Mês	Quantidade	Variação % sobre		
		Mês Anterior	Mesmo mês Ano Anterior	
ago/03	77.534	1,06	-6,95	
set/03	79.152	2,09	-4,94	
out/03	80.178	1,30	-4,71	
nov/03	80.964	0,98	-4,09	
dez/03	81.009	0,06	-3,88	
jan/04	68.714	-15,18	9,38	
fev/04	69.003	0,42	11,16	
mar/04	70.178	1,70	9,38	
abr/04	82.303	17,28	15,85	
mai/04	81.397	-1,10	8,22	
jun/04	82.824	1,75	8,41	
jul/04	83.319	0,60	8,60	

Fonte: GEPAR - Relatórios de FOPAG

Notas:

1 - Inclui Administração Direta e Autarquias: Cíveis, Militares, estatutários e celetistas.

2 - Inclui ativos: efetivos; comissionados e designados temporários; aposentados, complementação de aposentadoria e instituidores de pensão.

OBS:

1 - A partir de janeiro/2003 foram incluídas informações de pensionistas dos Poderes Legislativo, Judiciário, Ministério Público e Aposentados de Cartório não oficializados pelo Tribunal de Justiça, influenciando a variação percentual.

2 - A partir de agosto/2003 foram incluídas informações de aposentados dos Poderes Judiciário, Tribunal de Contas, Ministério Público e Assembleia Legislativa, influenciando a variação percentual.

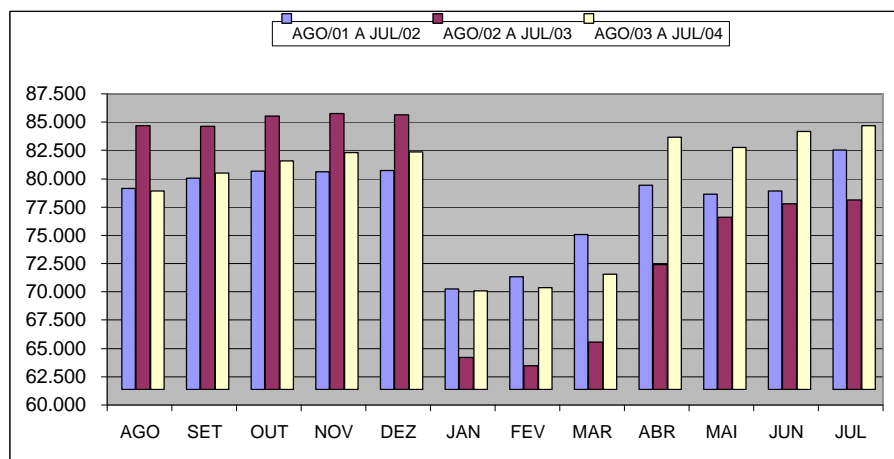

**Despesas com Pessoal do Poder Executivo e Segurados Previdenciários
de todos os Poderes do ES por mês de competência** 1, 2, 3, 4, 5

Mês	Mensal			Acumulado 12 últimos meses		
	Valor R\$1.000,00	Variação % sobre		Valor R\$1.000,00	Variação % s/	
		Mês Anterior	Mesmo mês Ano Anterior		Mês Anterior	12 meses Anteriores ⁶
ago/03	134.111,07	5,86	13,29	1.481.543,40	1,07	15,00
set/03	135.451,83	1,00	16,73	1.500.960,86	1,31	14,46
out/03	136.810,54	1,00	14,90	1.518.706,92	1,18	13,80
nov/03	138.761,88	1,43	18,88	1.540.749,04	1,45	14,07
dez/03	147.427,26	6,24	13,74	1.558.554,86	1,16	13,70
jan/04	136.681,46	-7,29	12,83	1.574.099,61	1,00	13,36
fev/04	130.629,24	-4,43	12,77	1.588.893,27	0,94	13,29
mar/04	133.707,72	2,36	13,37	1.604.657,08	0,99	13,62
abr/04	147.861,56	10,59	16,47	1.625.571,53	1,30	13,96
mai/04	149.308,75	0,98	15,00	1.645.051,93	1,20	13,83
jun/04	153.453,14	2,78	20,25	1.670.895,65	1,57	14,35
jul/04	148.881,82	-2,98	17,52	1.693.086,29	1,33	15,50

Fonte: GEPAR - Relatórios de FOPAG

Notas:

- 1 - Inclui Administração Direta e Autarquias: Cíveis, Militares, estatutários e celetistas.
- 2 - Inclui ativos: efetivos, comissionados, designados temporários; aposentados, complementação de aposentadoria e instituidores de pensão.
- 3 - Inclui valores de 13º salário/venimento, 1/3 de abono férias.
- 4 - A partir do mês de out/01, inclui pagamento de diferenças atrasadas.
- 5 - Não inclui estagiários/médicos residentes.
- 6 - Comparação entre acumulado de ago/03 a jul/04 contra ago/02 a jul/03.

OBS:

- 1 - A partir de janeiro/2003 foram incluídas informações de pensionistas dos Poderes Legislativo, Judiciário, Ministério Público e Aposentados de Cartório não oficializados pelo Tribunal de Justiça, influenciando a variação percentual.
- 2 - A partir de agosto/2003 foram incluídas informações de aposentados dos Poderes Judiciário, Tribunal de Contas, Ministério Público e Assembleia Legislativa, influenciando a variação percentual.
- 3 - Devido informações incorretas nos dados dos aposentados do Ministério Público, foram efetuados acertos, em outubro/2003, retroagindo as retificações nos meses de agosto e setembro/2003.

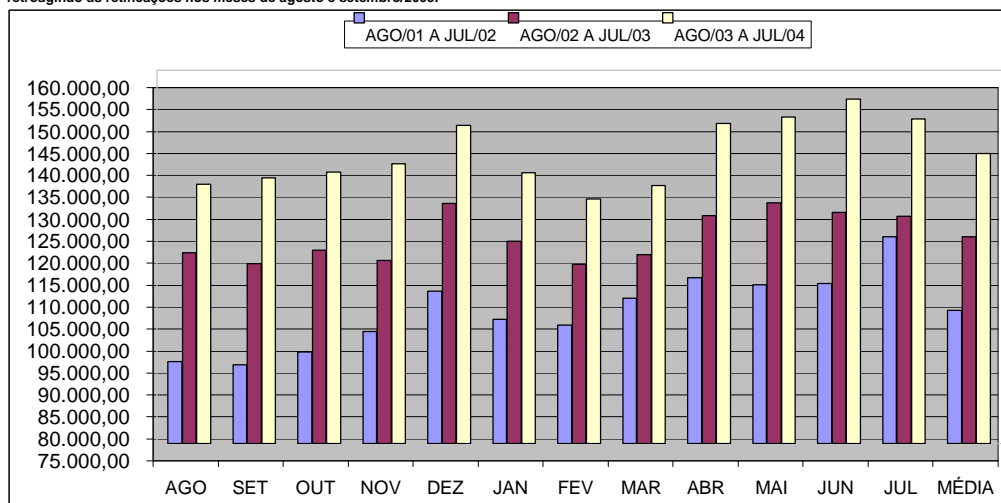

Número Servidores Ativos do Poder Executivo do ES
por mês de competência ¹

Mês	Mensal		
	Quantidade	Variação % sobre	
		Mês Anterior	Mesmo mês Ano Anterior
ago/03	52.289	-0,38	-14,77
set/03	53.762	2,82	-12,20
out/03	54.653	1,66	-11,94
nov/03	55.358	1,29	-11,17
dez/03	55.348	-0,02	-10,80
jan/04	42.863	-22,56	9,33
fev/04	42.955	0,21	11,89
mar/04	44.123	2,72	9,19
abr/04	56.057	27,05	18,70
mai/04	55.010	-1,87	7,33
jun/04	56.449	2,62	7,85
jul/04	56.879	0,76	8,37

Fonte: GEPAR - Relatórios de FOPAG

Nota:

1 - Inclui Administração Direta e Autarquias: Cíveis e Militares; estatutários e celetistas, efetivos, comís. e designados temporários.

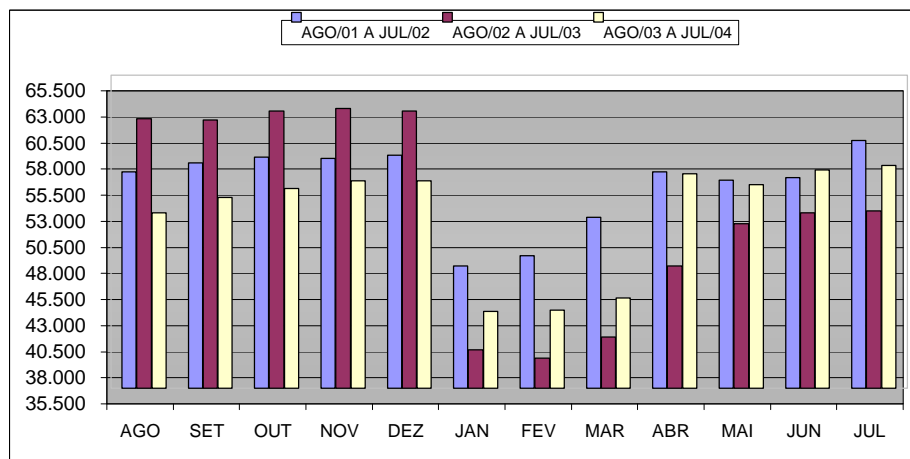

Despesas com Pessoal Ativo do Poder Executivo do ES
por mês de competência ^{1, 2, 3}

Mês	Mensal			Acumulado 12 últimos meses		
	Valor R\$1.000,00	Variação % sobre		Valor R\$1.000,00	Variação % s/	
		Mês Anterior	Mesmo mês Ano Anterior		Mês Anterior	12 meses Anteriores ⁴
ago/03	75.298,70	-0,73	-3,88	917.341,50	-0,33	9,23
set/03	75.987,02	0,91	0,38	917.629,95	0,03	7,30
out/03	77.007,60	1,34	-1,06	916.802,90	-0,09	5,30
nov/03	78.446,26	1,87	3,80	919.678,34	0,31	4,28
dez/03	86.791,00	10,64	21,51	935.041,77	1,67	6,21
jan/04	73.030,08	-15,86	-4,20	931.843,87	-0,34	4,58
fev/04	69.257,32	-5,17	-2,69	929.931,97	-0,21	3,65
mar/04	71.105,69	2,67	-2,93	927.787,58	-0,23	3,01
abr/04	85.371,69	20,06	4,59	931.535,79	0,40	2,51
mai/04	86.226,02	1,00	4,12	934.944,61	0,37	1,72
jun/04	89.893,28	4,25	11,57	944.265,74	1,00	1,91
jul/04	86.554,01	-3,71	14,11	954.968,67	1,13	3,76

Fonte: GEPAR - Relatórios de FOPAG

Notas:

1 - Inclui Administração Direta e Autarquias: Cíveis e Militares; estatutários e celetistas; efetivos, comissionados e designados temporários.

2 - Inclui valores de 13º salário/venimento, 1/3 de abono férias.

3 - A partir do mês de out/01, inclui pagamento de diferenças atrasadas.

4 - Comparação entre acumulado de ago/03 a jul/04 contra ago/02 a jul/03.

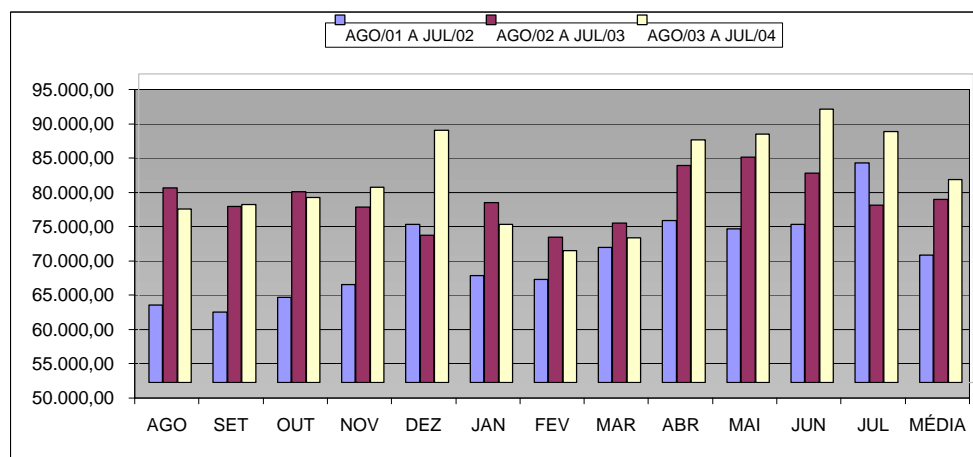

**Número Servidores Estatutários Efetivos Ativos do Poder Executivo do ES
por mês de competência**

1

Mês	Mensal		
	Quantidade	Variação % sobre	
		Mês Anterior	Mesmo mês Ano Anterior
ago/03	31.193	-2,11	-10,04
set/03	31.521	1,05	-8,91
out/03	32.265	2,36	-6,66
nov/03	32.104	-0,50	-6,93
dez/03	32.017	-0,27	-6,69
jan/04	31.800	-0,68	-3,05
fev/04	31.749	-0,16	-1,69
mar/04	31.593	-0,49	-3,76
abr/04	31.522	-0,22	-1,57
mai/04	31.401	-0,38	-0,19
jun/04	31.287	-0,36	-0,45
jul/04	31.483	0,63	-1,20

Fonte: GEPAR - Relatórios de FOPAG

Nota:

1 - Inclui Administração Direta e Autarquias: Cíveis e Militares.

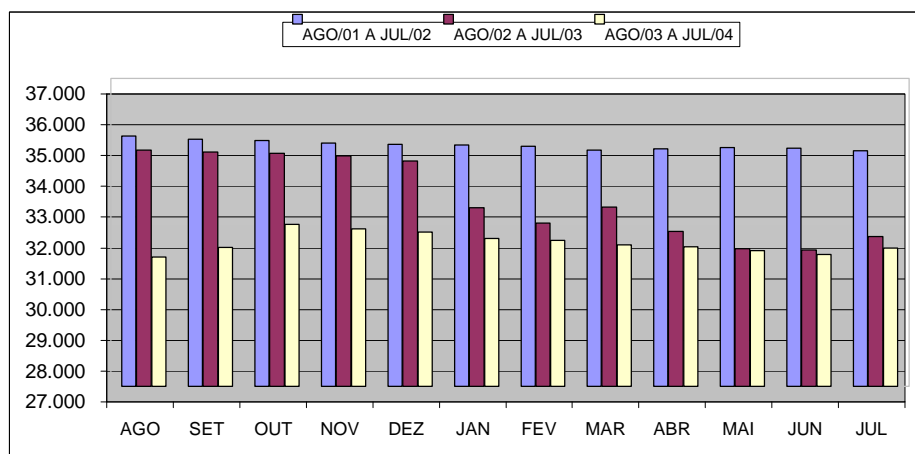

Despesas com Pessoal Estatutário Efetivo Ativo do Poder Executivo do ES
por mês de competência 1, 2, 3

Mês	Mensal			Acumulado 12 últimos meses		
	Valor R\$1.000,00	Variação % sobre		Valor R\$1.000,00	Variação % s/	
		Mês Anterior	Mesmo mês Ano Anterior		Mês Anterior	12 meses Anteriores ⁴
ago/03	58.544,02	-1,21	-1,46	738.875,29	-0,12	10,00
set/03	58.536,39	-0,01	0,74	739.307,02	0,06	8,73
out/03	58.730,47	0,33	-2,77	737.635,11	-0,23	7,09
nov/03	57.965,40	-1,30	0,04	737.656,03	0,00	6,37
dez/03	58.930,59	1,67	-4,62	734.800,53	-0,39	4,96
jan/04	60.935,49	3,40	-9,29	728.562,32	-0,85	2,62
fev/04	57.364,47	-5,86	-9,26	722.706,22	-0,80	0,83
mar/04	58.057,67	1,21	-8,87	717.055,98	-0,78	-0,92
abr/04	57.907,24	-0,26	-9,43	711.027,28	-0,84	-2,75
mai/04	67.534,04	16,62	8,50	716.319,37	0,74	-2,75
jun/04	68.454,42	1,36	9,43	722.219,67	0,82	-2,60
jul/04	66.165,03	-3,34	11,65	729.125,22	0,96	-1,44

Fonte: GEPAR - Relatórios de FOPAG

Notas:

- 1 - Inclui Administração Direta e Autarquias: Cíveis e Militares.
- 2 - Inclui valores de 13º salário/vencimento.
- 3 - A partir do mês de out/01, inclui pagamento de diferenças atrasadas.
- 4 - Comparação entre acumulado de ago/03 a jul/04 contra ago/02 a jul/03.

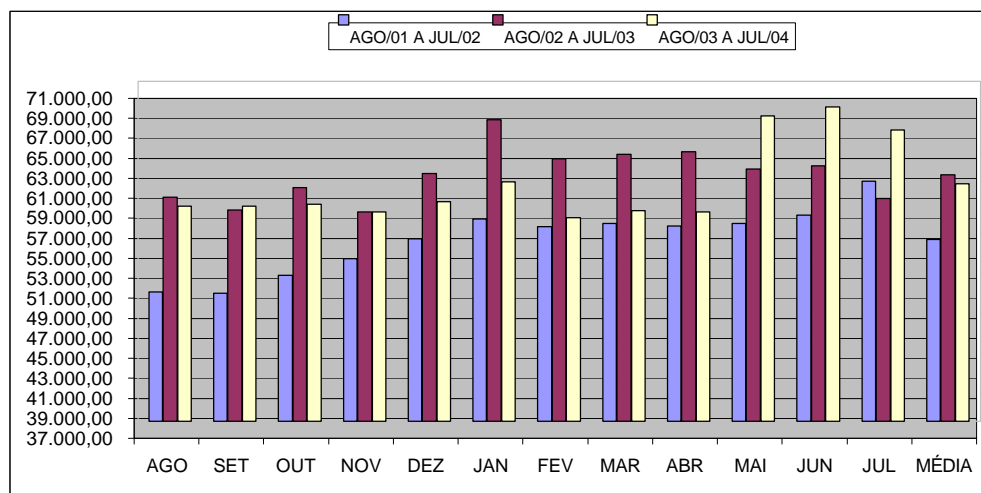

**Número Servidores Comissionados Ativos do Poder Executivo do ES
por mês de competência ¹**

Mês	Mensal		
	Quantidade	Variação % sobre	
		Mês Anterior	Mesmo mês Ano Anterior
ago/03	2.265	1,34	-4,99
set/03	2.289	1,06	-5,10
out/03	2.293	0,17	-6,29
nov/03	2.336	1,88	-4,30
dez/03	2.300	-1,54	-4,80
jan/04	2.310	0,43	-13,29
fev/04	2.382	3,12	5,49
mar/04	2.387	0,21	10,10
abr/04	2.392	0,21	6,03
mai/04	2.431	1,63	11,92
jun/04	2.402	-1,19	10,54
jul/04	2.426	1,00	8,55

Fonte: GEPAR - Relatórios de FOPAG

Nota:

1 - A partir de janeiro/2003 foram incluídas informações dos servidores efetivos ocupantes de cargos comissionados 100% e comissionados 40%, ocasionando um acréscimo nos dados do quantitativo.

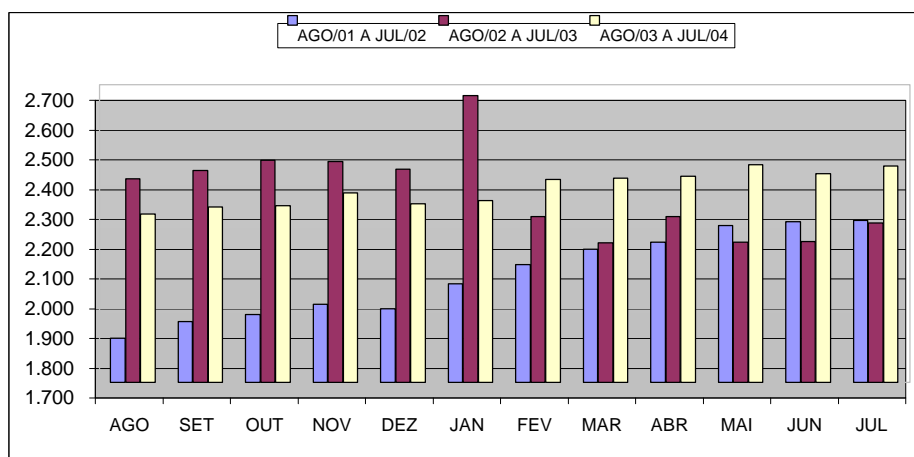

Despesas com Pessoal Comissionado Ativo do Poder Executivo do ES
por mês de competência 1, 2, 3

Mês	Mensal			Acumulado 12 últimos meses		
	Valor R\$1.000,00	Variação % sobre		Valor R\$1.000,00	Variação % s/	
		Mês Anterior	Mesmo mês Ano Anterior		Mês Anterior	12 meses Anteriores ⁴
ago/03	3.808,83	-0,59	20,59	43.472,06	1,52	44,01
set/03	3.859,13	1,32	17,66	44.051,31	1,33	39,16
out/03	3.899,67	1,05	21,38	44.738,23	1,56	35,36
nov/03	3.905,19	0,14	20,93	45.413,99	1,51	31,97
dez/03	4.778,66	22,37	31,67	46.563,48	2,53	29,58
jan/04	4.253,37	-10,99	5,36	46.780,00	0,46	23,98
fev/04	4.283,83	0,72	19,86	47.489,74	1,52	22,00
mar/04	4.192,59	-2,13	15,54	48.053,64	1,19	21,30
abr/04	4.210,72	0,43	15,64	48.623,17	1,19	20,39
mai/04	4.232,50	0,52	10,83	49.036,87	0,85	18,88
jun/04	4.188,92	-1,03	10,78	49.444,65	0,83	17,51
jul/04	4.374,66	4,43	14,18	49.988,07	1,10	16,73

Fonte: GEPAR - Relatórios de FOPAG

Notas:

- 1 - Inclui Administração Direta e Autarquias: Civis.
- 2 - Inclui valores de 13º salário/vencimento.
- 3 - A partir do mês de out/01, inclui pagamento de diferenças atrasadas.
- 4 - Comparação entre acumulado de ago/03 a jul/04 contra ago/02 a jul/03.

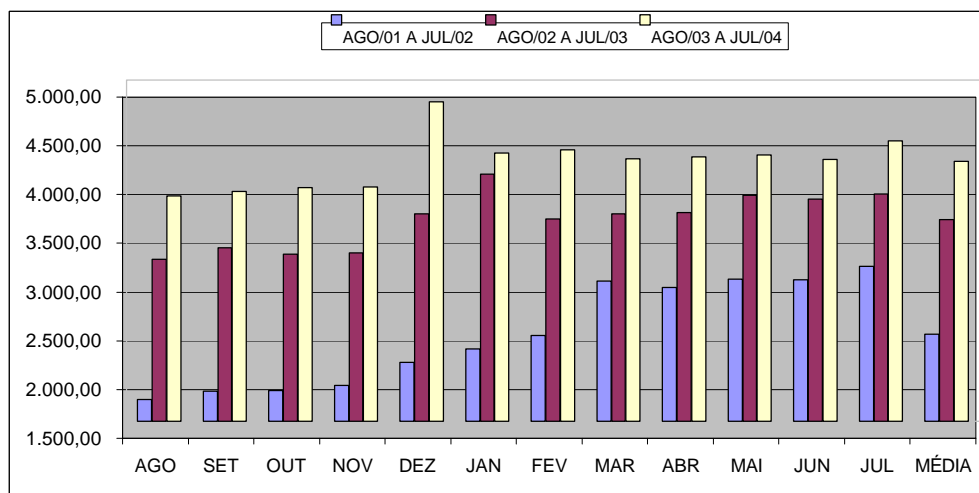

**Número Servidores Ativos CLT do Poder Executivo do ES
por mês de competência ¹**

Mensal				
Mês	Quantidade	Variação % sobre		
		Mês Anterior	Mesmo mês Ano Anterior	
ago/03	119	0,00	-25,63	
set/03	115	-3,36	-26,28	
out/03	114	-0,87	-19,15	
nov/03	113	-0,88	-20,98	
dez/03	114	0,88	-32,54	
jan/04	114	0,00	-12,31	
fev/04	115	0,88	-9,45	
mar/04	116	0,87	-7,20	
abr/04	114	-1,72	-7,32	
mai/04	113	-0,88	-8,13	
jun/04	113	0,00	-8,13	
jul/04	113	0,00	-5,04	

Fonte: GEPAR - Relatórios de FOPAG

Nota:

1 - Inclui Administração Direta e Autarquias.

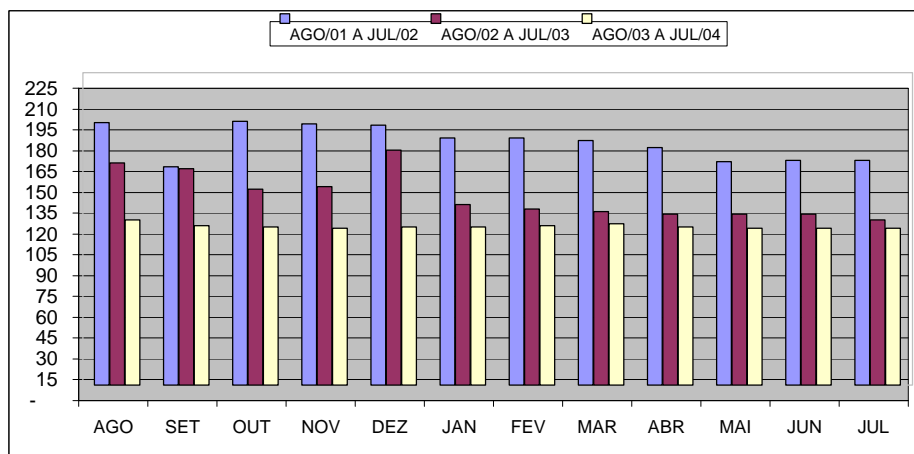

Despesas com Pessoal Ativo CLT do Poder Executivo do ES
por mês de competência ^{1, 2, 3}

Mês	Mensal			Acumulado 12 últimos meses		
	Valor R\$1.000,00	Variação % sobre		Valor R\$1.000,00	Variação % s/	
		Mês Anterior	Mesmo mês Ano Anterior		Mês Anterior	12 meses Anteriores ⁴
ago/03	289,10	-14,85	-20,50	4.073,20	-1,80	-36,52
set/03	288,90	-0,07	-20,54	3.998,50	-1,83	-34,97
out/03	305,82	5,86	-0,70	3.996,35	-0,05	-31,18
nov/03	339,90	11,14	-4,02	3.982,13	-0,36	-27,31
dez/03	502,69	47,89	-13,26	3.905,27	-1,93	-22,77
jan/04	315,37	-37,26	4,99	3.920,26	0,38	-14,70
fev/04	302,07	-4,22	-4,78	3.905,10	-0,39	-6,83
mar/04	302,14	0,02	-1,72	3.899,82	-0,14	-7,47
abr/04	301,17	-0,32	-1,68	3.894,67	-0,13	-7,80
mai/04	306,87	1,89	-0,67	3.892,58	-0,05	-8,13
jun/04	302,98	-1,27	1,32	3.896,54	0,10	-7,41
jul/04	322,58	6,47	-4,99	3.879,59	-0,44	-6,47

Fonte: GEPAR - Relatórios de FOPAG

Notas:

- 1 - Inclui Administração Direta e Autarquias.
- 2 - Inclui valores de 13º salário/vençimento e 1/3 de férias.
- 3 - A partir do mês de out/01, inclui pagamento de diferenças atrasadas.
- 4 - Comparação entre acumulado de ago/03 a jul/04 contra ago/02 a jul/03.

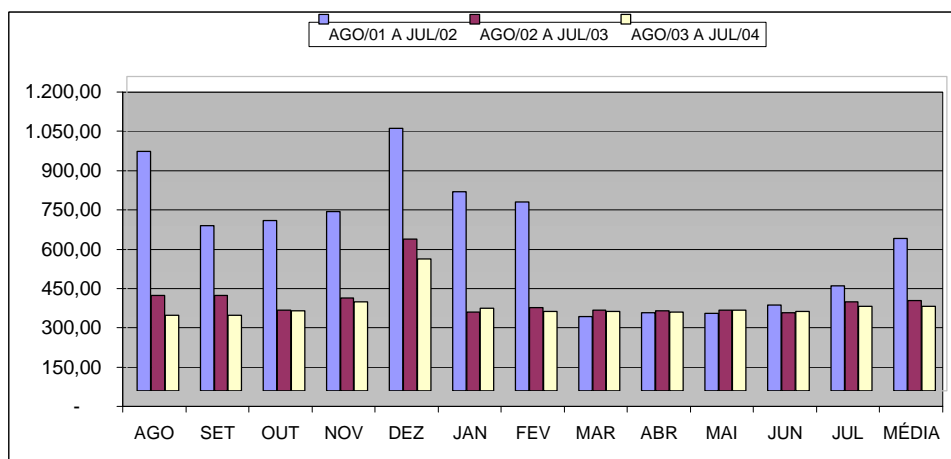

**Número Servidores Contratados/Designados Temporários
do Poder Executivo do ES**

Mês	Mensal		
	Quantidade	Variação % sobre	
		Mês Anterior	Mesmo mês Ano Anterior
ago/03	18.712	2,42	-22,46
set/03	19.837	6,01	-17,56
out/03	19.981	0,73	-19,78
nov/03	20.805	4,12	-17,55
dez/03	20.917	0,54	-16,83
jan/04	8.639	-58,70	139,11
fev/04	8.709	0,81	134,68
mar/04	10.027	15,13	89,62
abr/04	22.029	119,70	71,79
mai/04	21.065	-4,38	20,41
jun/04	22.647	7,51	21,67
jul/04	22.857	0,93	25,11

Fonte: GEPAR - Relatórios de FOPAG

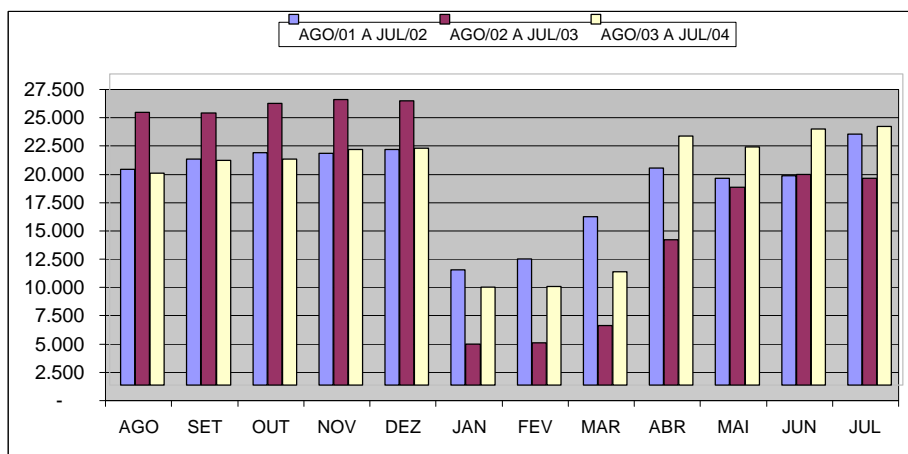

**Despesas com Pessoal Contratado/Designado Temporário
do Poder Executivo do ES**

Mês	Mensal			Acumulado 12 últimos meses		
	Valor R\$1.000,00	Variação % sobre		Valor R\$1.000,00	Variação % s/	
		Mês Anterior	Mesmo mês Ano Anterior		Mês Anterior	12 meses Anteriores ¹
ago/03	12.656,75	1,90	-17,83	146.963,53	-1,83	11,74
set/03	13.302,60	5,10	-4,64	146.315,70	-0,44	6,44
out/03	14.071,65	5,78	2,00	146.591,77	0,19	2,61
nov/03	16.235,77	15,38	15,62	148.784,75	1,50	0,24
dez/03	22.579,06	39,07	4,57	149.772,48	0,66	-3,59
jan/04	7.525,85	-66,67	59,55	152.581,29	1,88	-1,39
fev/04	7.306,95	-2,91	80,09	155.830,91	2,13	1,64
mar/04	8.553,29	17,06	52,57	158.778,13	1,89	6,40
abr/04	22.952,57	168,35	67,05	167.990,68	5,80	12,73
mai/04	14.152,61	-38,34	-13,95	165.695,80	-1,37	8,23
jun/04	16.946,95	19,74	21,59	168.704,88	1,82	8,96
jul/04	15.691,74	-7,41	26,33	171.975,79	1,94	14,87

Fonte: GEPAR - Relatórios de FOPAG

NOTA:

1 - Comparação entre acumulado de ago/03 a jul/04 contra ago/02 a jul/03.

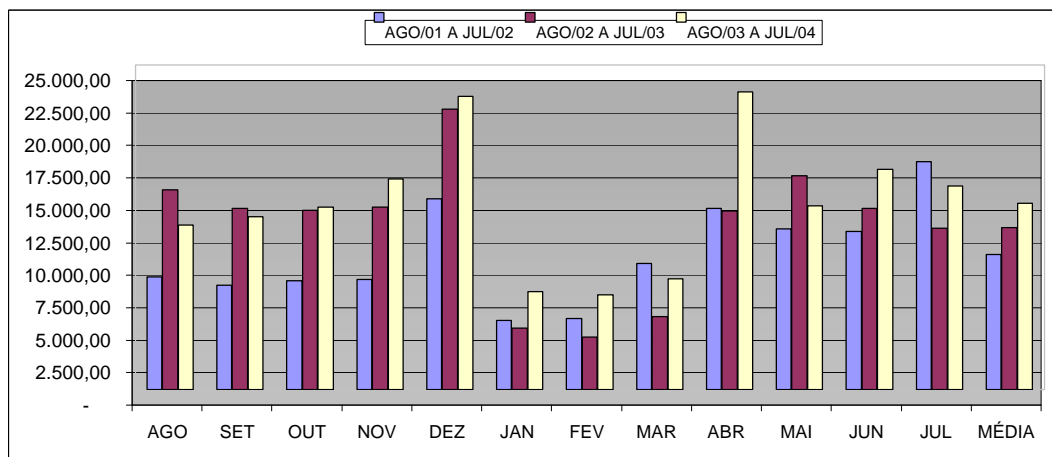

Número Servidores Ativos Cíveis do Poder Executivo do ES
por mês de competência ^{1, 2}

Mensal				
Mês	Quantidade	Variação % sobre		
		Mês Anterior	Mesmo mês Ano Anterior	
ago/03	44.253	-0,34	-16,61	
set/03	45.729	3,34	-13,65	
out/03	46.629	1,97	-13,33	
nov/03	47.347	1,54	-12,47	
dez/03	47.370	0,05	-12,04	
jan/04	34.998	-26,12	12,81	
fev/04	35.095	0,28	16,13	
mar/04	36.277	3,37	12,53	
abr/04	48.198	32,86	23,40	
mai/04	47.193	-2,09	9,50	
jun/04	48.662	3,11	10,06	
jul/04	48.863	0,41	10,04	

Fonte: GEPAR - Relatórios de FOPAG

Notas:

1 - Inclui Administração Direta e Autarquias: estatutários, efetivos, comissionados, designados temporários e celetistas.

2 - Não inclui Polícia Militar e Corpo de Bombeiros Militar, porém inclui pessoal civil localizado no HPM e comissionado do Corpo de Bombeiros.

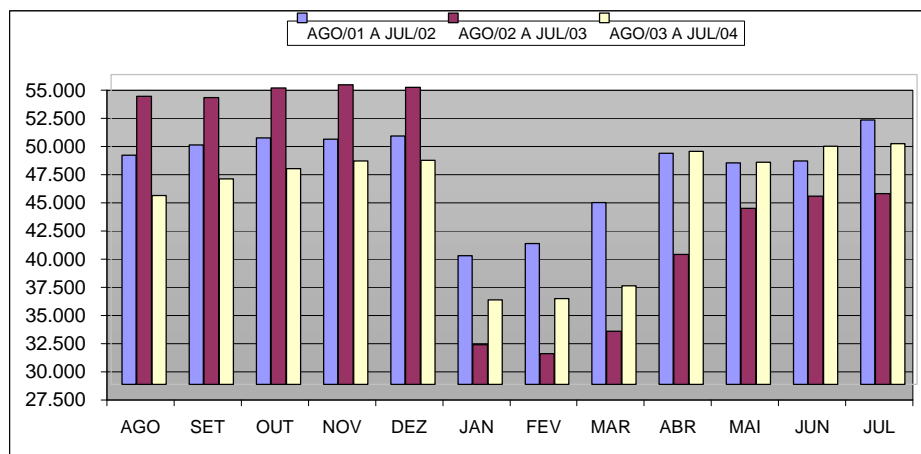

Despesas com Pessoal Ativo Civil do Poder Executivo do ES
por mês de competência 1, 2, 3, 4

Mês	Mensal			Acumulado 12 últimos meses		
	Valor R\$1.000,00	Variação % sobre		Valor R\$1.000,00	Variação % s/	
		Mês Anterior	Mesmo mês Ano Anterior		Mês Anterior	12 meses Anteriores ⁵
ago/03	56.919,90	-0,55	-8,15	716.348,68	-0,70	7,97
set/03	57.534,22	1,08	-4,09	713.893,25	-0,34	5,61
out/03	58.619,39	1,89	-6,00	710.153,14	-0,52	3,07
nov/03	60.238,57	2,76	0,43	710.412,00	0,04	1,73
dez/03	68.512,52	13,74	-0,94	709.758,78	-0,09	0,27
jan/04	55.112,26	-19,56	-4,75	707.009,63	-0,39	-1,01
fev/04	51.531,22	-6,50	-2,35	705.769,50	-0,18	-1,49
mar/04	52.854,81	2,57	-1,67	704.869,27	-0,13	-1,50
abr/04	67.223,82	27,19	8,45	710.107,68	0,74	-1,34
mai/04	68.355,63	1,68	7,79	715.048,62	0,70	-1,59
jun/04	71.883,00	5,16	18,01	726.020,02	1,53	-0,56
jul/04	67.606,98	-5,95	18,12	736.392,34	1,43	2,08

Fonte: GEPAR - Relatórios de FOPAG

Notas:

- 1 - Inclui Administração Direta e Autarquias: estatutários, efetivos, comissionados, designados temporários e celetistas.
- 2 - Não inclui Polícia Militar e Corpo de Bombeiros Militar, porém inclui pessoal civil localizado no HPM e comissionados do Corpo de Bombeiros.
- 3 - Inclui valores de 13º salário/vencimento e 1/3 de abono férias.
- 4 - A partir do mês de out/01, inclui pagamento de diferenças atrasadas.
- 5 - Comparação entre acumulado de ago/03 a jul/04 contra ago/02 a jul/03.

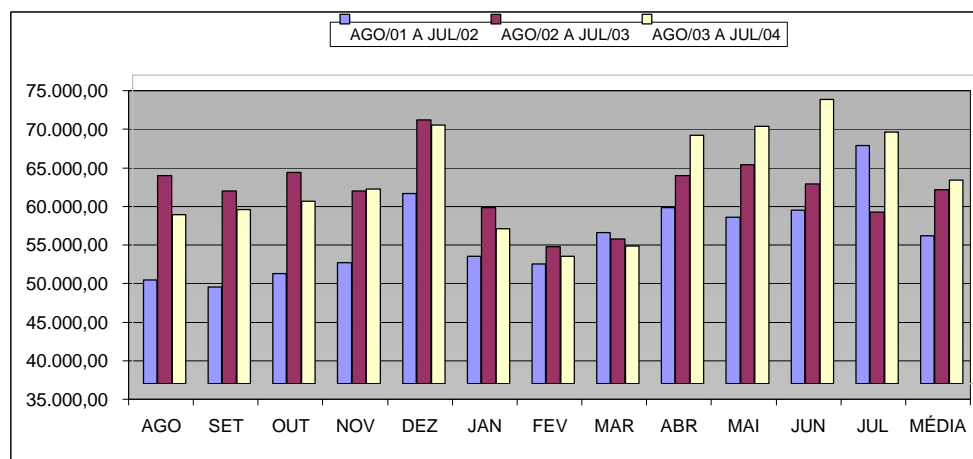

Número Servidores Ativos Militares do Poder Executivo do ES
por mês de competência

1

Mensal			
Mês	Quantidade	Variação % sobre	
		Mês Anterior	Mesmo mês Ano Anterior
ago/03	8.036	-0,59	-2,99
set/03	8.033	-0,04	-2,94
out/03	8.024	-0,11	-2,90
nov/03	8.011	-0,16	-2,65
dez/03	7.978	-0,41	-2,64
jan/04	7.865	-1,42	-3,86
fev/04	7.860	-0,06	-3,81
mar/04	7.846	-0,18	-3,97
abr/04	7.859	0,17	-3,77
mai/04	7.817	-0,53	-4,13
jun/04	7.787	-0,38	-4,15
jul/04	8.016	2,94	-0,84

Fonte: GEPAR - Relatórios de FOPAG

Nota:

1 - Não inclui pessoal civil localizado no HPM e comissionado do Corpo de Bombeiros.

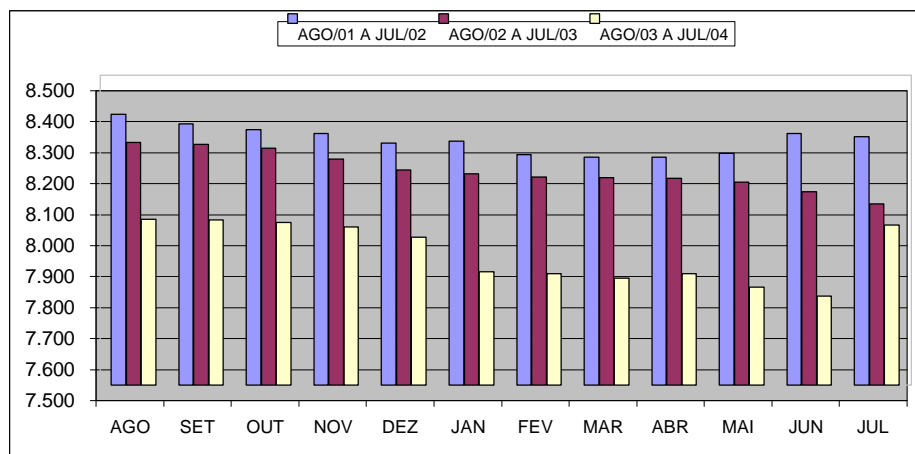

Despesas com Pessoal Ativo Militar do Poder Executivo do ES
por mês de competência ^{1, 2, 3}

Mês	Mensal			Acumulado 12 últimos meses		
	Valor R\$1.000,00	Variação % sobre		Valor R\$1.000,00	Variação % s/	
		Mês Anterior	Mesmo mês Ano Anterior		Mês Anterior	12 meses Anteriores ⁴
ago/03	18.378,80	-1,28	12,27	217.151,38	0,93	23,15
set/03	18.452,80	0,40	17,47	219.895,25	1,26	22,66
out/03	18.388,21	-0,35	18,82	222.808,32	1,32	22,68
nov/03	18.207,68	-0,98	16,78	225.424,90	1,17	22,76
dez/03	18.278,48	0,39	-0,77	225.282,99	-0,06	19,41
jan/04	17.917,82	-1,97	-2,44	224.834,24	-0,20	16,51
fev/04	17.726,10	-1,07	-3,65	224.162,47	-0,30	13,86
mar/04	18.250,88	2,96	-6,38	222.918,31	-0,56	10,78
abr/04	18.147,87	-0,56	-7,59	221.428,12	-0,67	7,97
mai/04	17.870,38	-1,53	-7,90	219.895,99	-0,69	5,40
jun/04	18.010,28	0,78	-8,39	218.245,72	-0,75	2,62
jul/04	18.947,03	5,20	1,78	218.576,33	0,15	1,60

Fonte: GEPAR - Relatórios de FOPAG

Notas:

1 - Não inclui pessoal civil localizado no HPM e comissionado do Corpo de Bombeiros.

2 - Inclui valores de 13º salário/verecimento e 1/3 de abono férias.

3 - A partir do mês de out/01, inclui pagamento de diferenças atrasadas.

4 - Comparação entre acumulado de ago/03 a jul/04 contra ago/02 a jul/03.

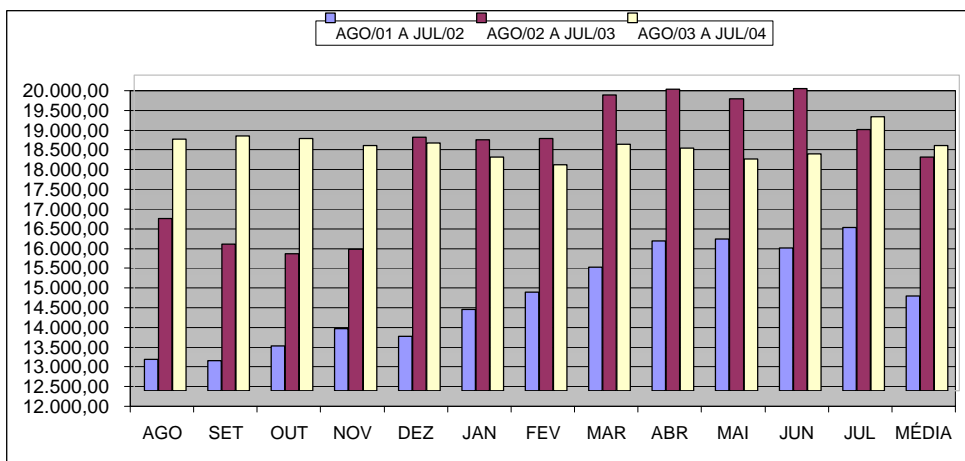

**Número Servidores da Adm. Direta Ativos do Poder Executivo do ES
por mês de competência**

1, 2

Mês	Mensal		
	Quantidade	Variação % sobre	
		Mês Anterior	Mesmo mês Ano Anterior
ago/03	40.003	-36,52	-42,31
set/03	41.478	3,69	-40,13
out/03	42.366	2,14	-39,59
nov/03	42.999	1,49	-38,91
dez/03	43.055	0,13	-38,72
jan/04	30.669	-28,77	-37,28
fev/04	30.589	-0,26	-36,86
mar/04	31.833	4,07	-37,22
abr/04	43.645	37,11	-24,24
mai/04	42.564	-2,48	-31,03
jun/04	43.956	3,27	-29,89
jul/04	44.426	1,07	-29,51

Fonte: GEPAR - Relatórios de FOPAG

Notas:

- 1 - Inclui servidores Cíveis e Militares; estatutários e celetistas.
2 - Inclui ativos: efetivos, comissionados e designados temporários.

OBS:

- 1- Nos meses de janeiro a julho/2003 foram incluídas informações de pensionistas dos Poderes Legislativo, Judiciário, Ministério Público e Aposentados de Cartório não oficializados pelo Tribunal de Justiça, influenciando a variação percentual.
2 - A partir do mês de agosto/2003 as informações passam a ser somente dos ativos da administração direta, não incluindo mais os aposentados, pensionistas especiais, complementação de aposentadoria e instituidores de pensão, influenciando a variação percentual.

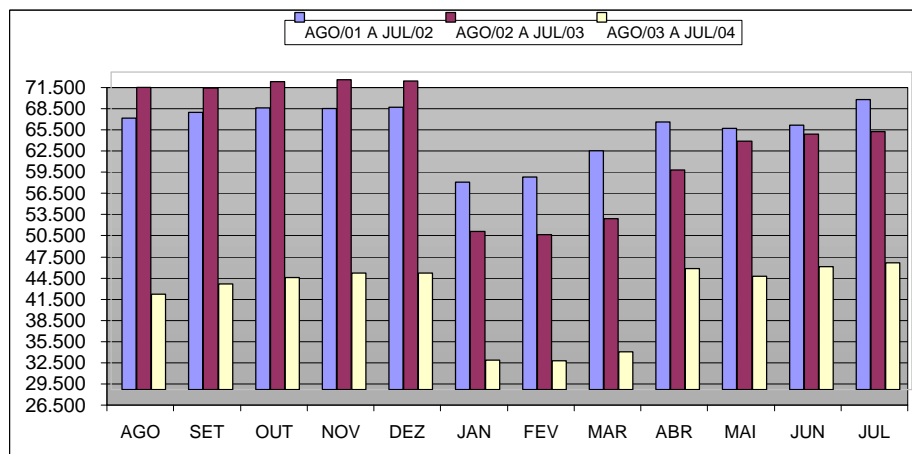

Despesas com Pessoal Adm. Direta Ativos do Poder Executivo do ES
por mês de competência

1, 2, 3, 4

Mês	Mensal			Acumulado 12 últimos meses		
	Valor R\$1.000,00	Variação % sobre		Valor R\$1.000,00	Variação % s/	
		Mês Anterior	Mesmo mês Ano Anterior		Mês Anterior	12 meses Anteriores ⁵
ago/03	54.477,93	-47,05	-43,41	1.143.499,23	-3,53	8,86
set/03	55.154,26	1,24	-41,14	1.104.942,85	-3,37	3,42
out/03	56.003,75	1,54	-41,65	1.064.972,65	-3,62	-1,97
nov/03	54.819,03	-2,12	-41,68	1.025.793,25	-3,68	-6,56
dez/03	60.385,19	10,15	-42,69	980.812,47	-4,38	-11,88
jan/04	50.971,69	-15,59	-47,26	935.136,04	-4,66	-16,93
fev/04	48.098,07	-5,64	-47,96	890.805,25	-4,74	-21,53
mar/04	50.025,07	4,01	-47,03	846.396,84	-4,99	-25,86
abr/04	64.269,24	28,47	-37,91	807.149,81	-4,64	-30,01
mai/04	64.934,91	1,04	-38,77	766.030,69	-5,09	-34,47
jun/04	68.497,84	5,49	-34,14	730.526,09	-4,63	-38,22
jul/04	65.328,96	-4,63	-36,51	692.965,92	-5,14	-41,54

Fonte: GEPAR - Relatórios de FOPAG

Notas:

- 1 - Inclui servidores Cíveis e Militares; estatutários e celetistas.
- 2 - Inclui ativos: efetivos; celetistas; comissionados e designados temporários.
- 3 - Inclui valores de 13º salário/venimento e 1/3 de abono férias.
- 4 - A partir do mês de out/01, inclui pagamento de diferenças atrasadas.
- 5 - Comparação entre acumulado de ago/03 a jul/04 contra ago/02 a jul/03.

OBS:

- 1-Nos meses de janeiro a julho/2003 foram incluídas informações de pensionistas dos Poderes Legislativo, Judiciário, Ministério Público e Aposentados de Cartório não oficializados pelo Tribunal de Justiça, influenciando a variação percentual.
- 2 - A partir do mês de agosto/2003 as informações passam a ser somente dos ativos da administração direta, não incluindo mais os aposentados, pensionistas especiais, complementação de aposentadoria e instituidores de pensão, influenciando na variação percentual.

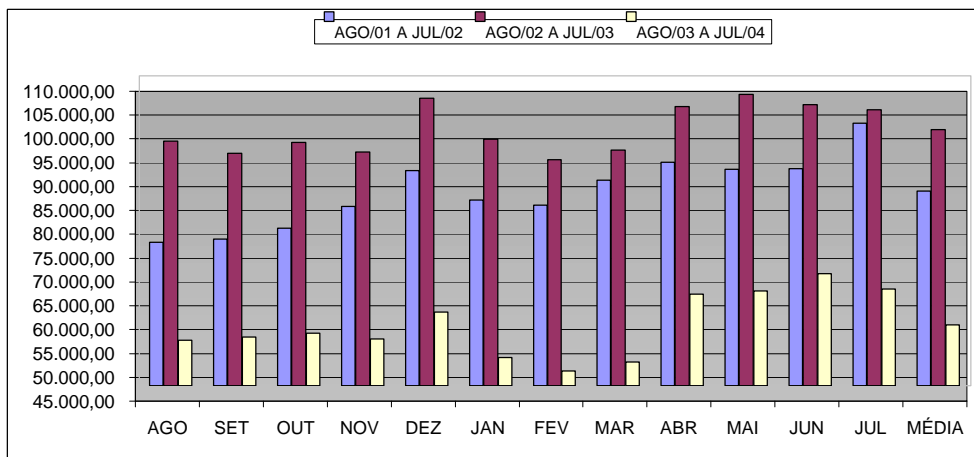

**Número Servidores da Adm. Indireta Ativos do Poder Executivo do ES
por mês de competência**

1, 2

Mês	Mensal		
	Quantidade	Variação % sobre	
		Mês Anterior	Mesmo mês Ano Anterior
ago/03	12.286	-10,34	-12,17
set/03	12.284	-0,02	-12,18
out/03	12.287	0,02	-12,30
nov/03	12.359	0,59	-11,90
dez/03	12.293	-0,53	-12,28
jan/04	12.194	-0,81	-12,42
fev/04	12.366	1,41	-9,28
mar/04	12.290	-0,61	-8,63
abr/04	12.412	0,99	-7,59
mai/04	12.446	0,27	-7,80
jun/04	12.493	0,38	-8,84
jul/04	12.453	-0,32	-9,12

Fonte: GEPAR - Relatórios de FOPAG

Notas:

- 1 - Inclui servidores das Autarquias; estatutários e celetistas.
2 - Inclui ativos: efetivos, comissionados e designados temporários.

OBS:

1 - A partir do mês de agosto/2003 as informações passam a ser somente dos ativos da administração indireta, não incluindo mais os aposentados, pensionistas especiais e complementação de aposentadoria, influenciando a variação percentual.

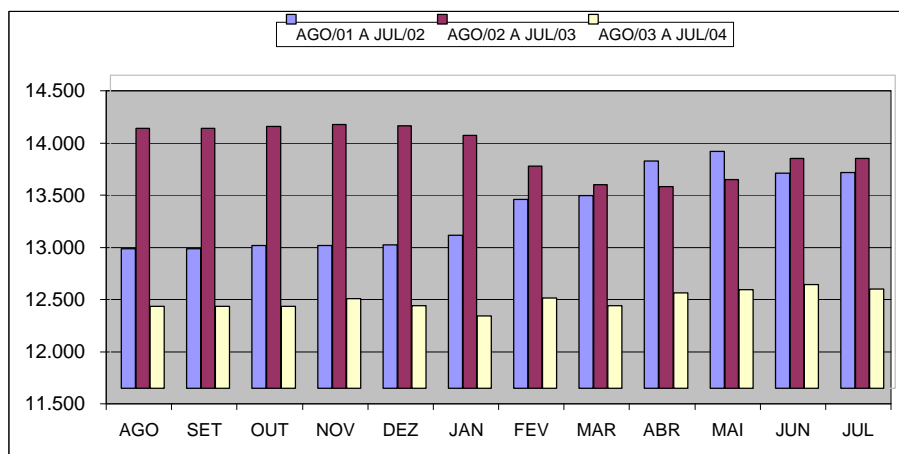

Despesas com Pessoal Adm. Indireta Ativos do Poder Executivo do ES
por mês de competência 1, 2, 3, 4

Mês	Mensal			Acumulado 12 últimos meses		
	Valor R\$1.000,00	Variação % sobre		Valor R\$1.000,00	Variação % s/	
		Mês Anterior	Mesmo mês Ano Anterior		Mês Anterior	12 meses Anteriores ⁵
ago/03	20.820,77	-12,53	-5,84	279.231,80	-0,46	17,39
set/03	20.832,76	0,06	-6,68	277.740,83	-0,53	14,29
out/03	21.003,86	0,82	-9,04	275.654,16	-0,75	11,07
nov/03	23.627,22	12,49	3,99	276.560,05	0,33	9,33
dez/03	26.405,81	11,76	8,87	278.710,38	0,78	8,14
jan/04	22.058,40	-16,46	-9,92	276.280,19	-0,87	5,09
fev/04	21.159,25	-4,08	-9,60	274.032,71	-0,81	2,55
mar/04	21.080,62	-0,37	-10,34	271.602,89	-0,89	0,34
abr/04	21.102,45	0,10	-9,94	269.274,51	-0,86	-1,43
mai/04	21.291,11	0,89	-10,44	266.791,29	-0,92	-3,40
jun/04	21.395,44	0,49	-9,37	264.579,76	-0,83	-5,12
jul/04	21.225,06	-0,80	-10,83	262.002,75	-0,97	-6,60

Fonte: GEPAR - Relatórios de FOPAG

Notas:

- 1 - Inclui servidores das Autarquias; estatutários e celetistas.
- 2 - Inclui ativos: efetivos; celetistas; comis. e designados temporários.
- 3 - Inclui valores de 13º salário/vencimento e 1/3 de abono férias.
- 4 - A partir do mês de out/01, inclui pagamento de diferenças atrasadas.
- 5 - Comparação entre acumulado de ago/03 a jul/04 contra ago/02 a jul/03.

OBS:

- 1 - A partir do mês de agosto/2003 as informações passam a ser somente dos ativos da administração indireta, não incluindo mais os aposentados, pensionistas especiais e complementação de aposentadoria, influenciando na variação percentual.

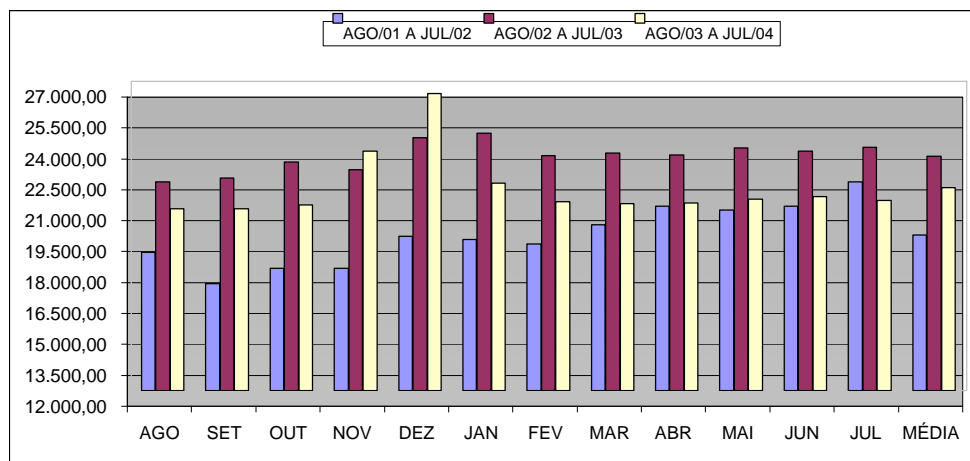

**Número Segurados do Regime Próprio Previdência Social - RPPS
todos os Poderes do ES por mês de competência** ¹

Mensal				
Mês	Quantidade	Variação % sobre		
		Mês Anterior	Mesmo mês Ano Anterior	
ago/03	23.178	5,07	8,62	
set/03	23.869	0,00	8,35	
out/03	24.004	0,57	8,74	
nov/03	24.088	0,35	9,03	
dez/03	24.144	0,23	8,61	
jan/04	24.334	0,79	3,05	
fev/04	24.530	0,81	3,57	
mar/04	24.539	0,04	3,32	
abr/04	24.731	0,78	3,84	
mai/04	24.871	0,57	3,81	
jun/04	24.858	-0,05	3,33	
jul/04	24.921	0,25	9,70	

Fonte: GEPAR - Relatórios de FOPAG

Nota:

1 - Inclui aposentados do Poder Executivo; Administração Direta e Autarquias, e instituidores de pensão.

OBS:

1 - A partir de janeiro/2003 foram incluídas informações de pensionistas dos Poderes Legislativo, Judiciário,

Ministério Público e Aposentados de Cartório não oficializados pelo Tribunal de Justiça, influenciando a variação percentual.

2- A partir de julho/2003 os dados de inativos passam a contemplar apenas os servidores segurados do Regime Proprio de Previdência Social - RPPS.

3 - A partir de agosto/2003 foram incluídas informações de aposentados dos Poderes Judiciário, Tribunal de Contas,

Ministério Público e Assembleia Legislativa, influenciando a variação percentual.

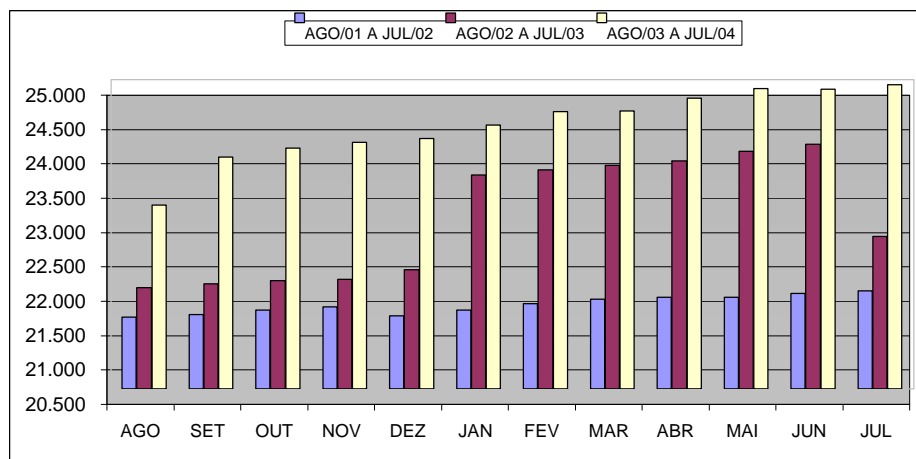

Despesas com Segurados do Regime Próprio de Previdência Social - RPPS
todos os Poderes do ES por mês de competência 1, 2, 3

Mês	Mensal			Acumulado 12 últimos meses		
	Valor R\$1.000,00	Variação % sobre		Valor R\$1.000,00	Variação % s/	
		Mês Anterior	Mesmo mês Ano Anterior		Mês Anterior	12 meses Anteriores ⁴
ago/03	56.514,21	16,64	41,12	543.358,68	3,13	21,16
set/03	57.009,58	0,88	41,34	560.032,46	3,07	22,78
out/03	57.383,90	0,66	39,18	576.186,53	2,88	24,21
nov/03	57.875,82	0,86	40,65	592.913,41	2,90	26,47
dez/03	57.154,93	-1,25	35,97	608.033,01	2,55	28,22
jan/04	61.255,21	7,17	36,40	624.379,51	2,69	29,69
fev/04	59.005,09	-3,67	32,10	638.718,24	2,30	30,56
mar/04	60.204,22	2,03	34,70	654.228,62	2,43	32,05
abr/04	60.076,63	-0,21	32,55	668.981,62	2,26	33,37
mai/04	60.691,76	1,02	29,10	682.662,22	2,04	33,88
jun/04	61.307,80	1,02	30,34	696.932,76	2,09	34,41
jul/04	60.056,14	-2,04	23,95	708.535,29	1,66	34,47

Fonte: GEPAR - Relatórios de FOPAG

Notas:

1- Inclui aposentados do Poder Executivo: Administração Direta e Autarquias, e instituidores de pensão.

2 - Inclui valores de 13º salário/vencimento.

3 - A partir do mês de out/01, inclui pagamento de diferenças atrasadas.

4 - Comparação entre acumulado de ago/03 a jul/04 contra ago/02 a jul/03.

OBS:

1- A partir de julho/2003 os dados de inativos passam a contemplar apenas os servidores segurados do Regime Próprio de Previdência Social - RPPS.

2- A partir de Janeiro/2003 foram incluídas informações de pensionistas dos Poderes Legislativo, Judiciário, Ministério Público e Aposentados de Cartório não oficializados pelo Tribunal de Justiça, influenciando a variação percentual.

3 - A partir de Agosto/2003 foram incluídas informações de aposentados dos Poderes Judiciário, Tribunal de Contas, Ministério Público e Assembleia Legislativa, influenciando na variação percentual.

4- Devido informações incorretas nos dados dos aposentados do Ministério Público, foram efetuados acertos, em outubro/2003, retroagindo as retificações nos meses de agosto e setembro/2003.

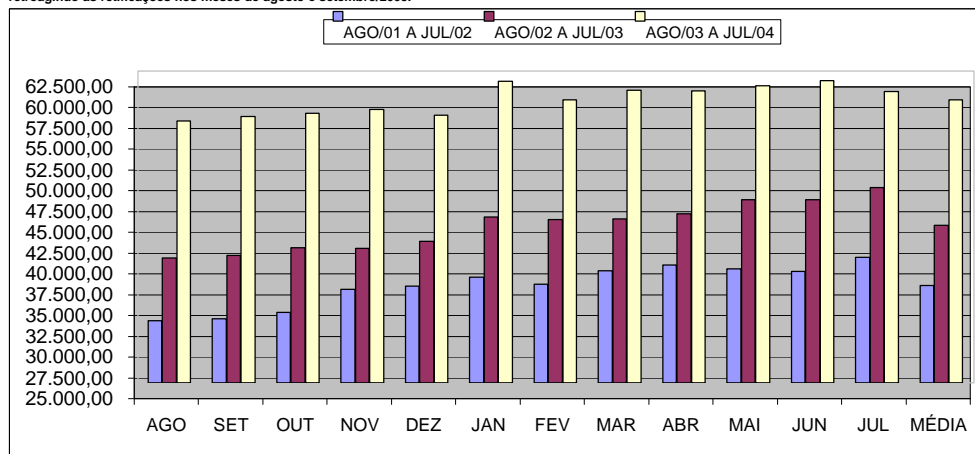

Número Aposentados do Regime Próprio Previdência Social - RPPS
todos os Poderes do ES por mês de competência ¹

Mês	Mensal		
	Quantidade	Variação % sobre	
		Mês Anterior	Mesmo mês Ano Anterior
ago/03	19.236	6,91	-7,00
set/03	19.355	0,62	-6,67
out/03	19.471	0,60	-6,31
nov/03	19.531	0,31	-6,11
dez/03	19.574	0,22	-6,51
jan/04	19.749	0,89	-11,53
fev/04	19.901	0,77	-11,13
mar/04	19.871	-0,15	-11,52
abr/04	20.055	0,93	-10,96
mai/04	20.188	0,66	-10,93
jun/04	20.179	-0,04	-11,36
jul/04	20.210	0,15	12,33

Fonte: GEPAR - Relatórios de FOPAG

Nota:

1 - Inclui aposentados do Poder Executivo: Administração Direta e Autarquias; Cíveis e Militares.

OBS:

1 - Nos meses de janeiro a junho/03 foram incluídas informações de pensionistas dos Poderes Legislativo, Judiciário, Ministério Público e Aposentados de Cartório não oficializados pelo Tribunal de Justiça, influenciando a variação percentual.

2 - No mês de julho/03 as informações são somente dos aposentados do Poder Executivo, segurados do Regime Próprio de Previdência Social - RPPS.

3 - A partir de agosto/2003 foram incluídas informações de aposentados dos Poderes Judiciário, Tribunal de Contas, Ministério Público, Assembleia Legislativa e Aposentados de Cartório.

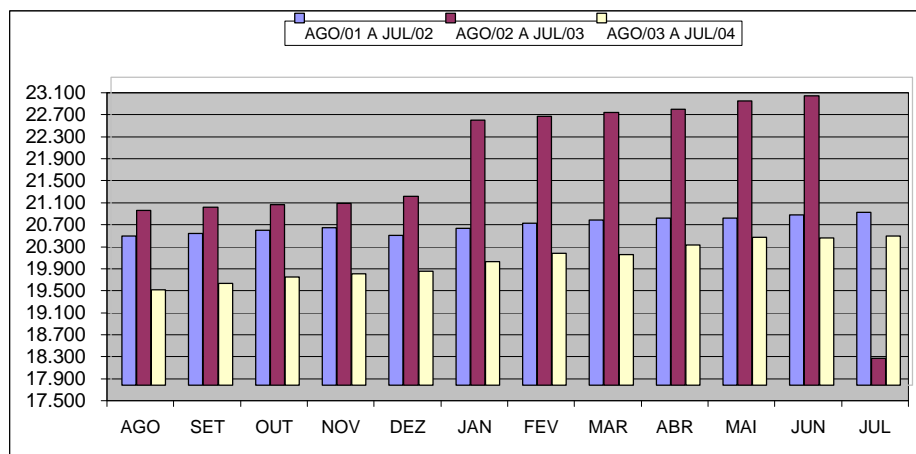

Despesas com Aposentados do Regime Próprio de Previdência Social - RPPS
todos os Poderes do ES por mês de competência ^{1, 2, 3}

Mês	Mensal			Acumulado 12 últimos meses		
	Valor R\$1.000,00	Variação % sobre		Valor R\$1.000,00	Variação % s/	
		Mês Anterior	Mesmo mês Ano Anterior		Mês Anterior	12 meses Anteriores ⁴
ago/03	44.723,99	24,74	16,97	496.863,86	1,32	16,10
set/03	45.304,28	1,30	17,83	503.719,86	1,38	15,76
out/03	45.718,70	0,91	16,19	510.090,37	1,26	15,30
nov/03	45.948,24	0,50	18,41	517.234,32	1,40	15,83
dez/03	45.246,10	-1,53	16,37	523.599,69	1,23	16,14
jan/04	49.278,64	8,91	15,24	530.116,86	1,24	15,89
fev/04	46.926,31	-4,77	10,33	534.510,94	0,83	15,05
mar/04	48.394,24	3,13	13,79	540.377,11	1,10	14,88
abr/04	48.150,29	-0,50	11,64	545.396,78	0,93	14,48
mai/04	48.737,42	1,22	8,64	549.272,61	0,71	13,39
jun/04	49.276,02	1,11	9,53	553.558,82	0,78	12,34
jul/04	47.892,09	-2,81	33,57	565.596,31	2,17	15,34

Fonte: GEPAR - Relatórios de FOPAG

Notas:

- 1 - Inclui aposentados do Poder Executivo: Administração Direta e Autarquias; Civis e Militares.
- 2 - Inclui valores de 13º salário/verecimento.
- 3 - A partir do mês de out/01, inclui pagamento de diferenças atrasadas.
- 4 - Comparação entre acumulado de ago/03 a jul/04 contra ago/02 a jul/03.

OBS:

- 1 - Nos meses de janeiro a junho/03 estão incluídas informações de pensionistas dos Poderes Legislativo, Judiciário, Ministério Público e Aposentados de Cartório não oficializados pelo Tribunal de Justiça, influenciando a variação percentual.
- 2 - No mês de julho/2003 as informações são somente dos aposentados do Poder Executivo, segurados do Regime Próprio de Previdência Social - RPPS.
- 3 - A partir de agosto/2003 foram incluídas informações de aposentados dos Poderes Judiciário, Tribunal de Contas, Ministério Público, Assembleia Legislativa e Aposentados de Cartório, influenciando a variação percentual.
- 4 - Devido informações incorretas nos dados dos aposentados do Ministério Público, foram efetuados acertos, em outubro/2003, retroagindo as retificações nos meses de agosto e setembro/2003.

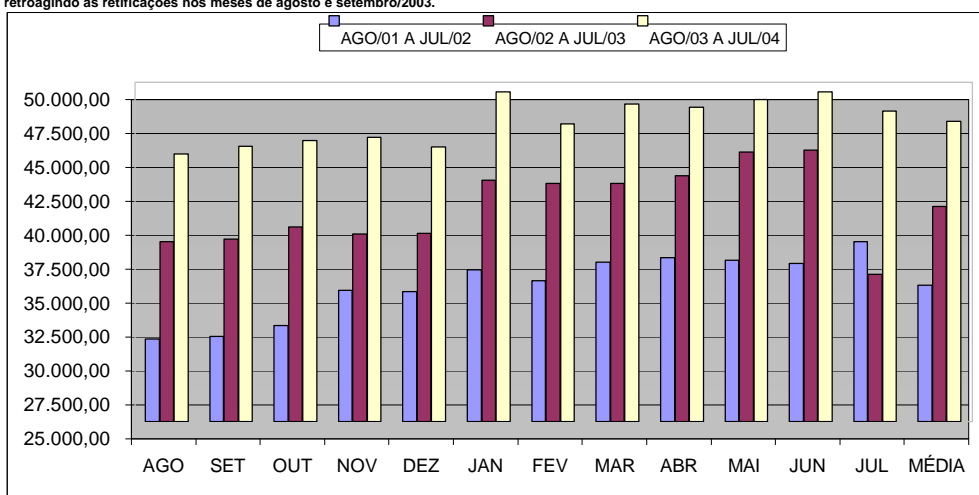

**Número Pensionistas pagos pelo Regime Próprio Previdência Social - RPPS
todos os Poderes do ES por mês de competência ¹**

Mês	Mensal		
	Quantidade	Variação % sobre	
		Mês Anterior	Mesmo mês Ano Anterior
ago/03	4.492	0,47	16,31
set/03	4.514	0,49	15,60
out/03	4.533	0,42	15,82
nov/03	4.557	0,53	15,95
dez/03	4.570	0,29	16,23
jan/04	4.585	0,33	4,44
fev/04	4.629	0,96	5,30
mar/04	4.668	0,84	6,50
abr/04	4.676	0,17	5,89
mai/04	4.683	0,15	5,57
jun/04	4.679	-0,09	5,45
jul/04	4.711	0,68	5,37

Fonte: GEPAR - Relatórios de FOPAG

Nota:

1 - Inclui Administração Direta e Autarquias: Cíveis e Militares.

OBS:

1 - A partir de janeiro/2003 foram incluídas informações de pensionistas dos Poderes Legislativo, Judiciário e Ministério Público, influenciando a variação percentual.

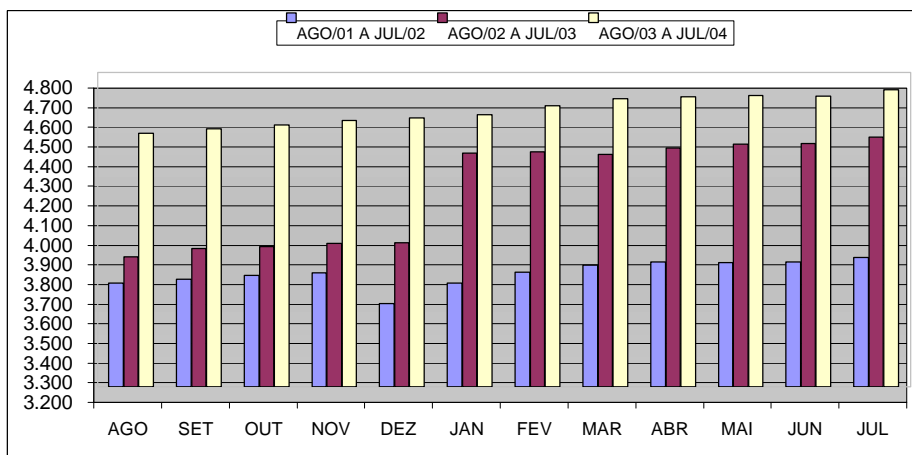

Despesas com Pensionistas pagos pelo Regime Próprio de Previdência Social
RPPS - todos os Poderes do ES por mês de competência 1, 2

Mês	Mensal			Acumulado 12 últimos meses		
	Valor R\$1.000,00	Variação % sobre		Valor R\$1.000,00	Variação % s/	
		Mês Anterior	Mesmo mês Ano Anterior		Mês Anterior	12 meses Anteriores ³
ago/03	11.790,22	0,58	46,44	124.552,34	3,09	39,90
set/03	11.705,30	-0,72	43,23	128.085,42	2,84	41,07
out/03	11.665,21	-0,34	43,12	131.599,86	2,74	42,42
nov/03	11.927,58	2,25	45,96	135.355,61	2,85	44,97
dez/03	11.908,83	-0,16	42,22	138.890,88	2,61	46,84
jan/04	11.976,57	0,57	6,06	139.575,55	0,49	41,71
fev/04	12.078,79	0,85	6,53	140.316,23	0,53	37,00
mar/04	11.809,99	-2,23	7,37	141.126,53	0,58	33,22
abr/04	11.926,34	0,99	4,60	141.651,38	0,37	29,35
mai/04	11.954,33	0,23	3,21	142.022,94	0,26	25,37
jun/04	12.031,78	0,65	4,10	142.496,88	0,33	21,63
jul/04	12.164,05	1,10	3,77	142.938,98	0,31	18,31

Fonte: GEPAR - Relatórios de FOPAG

Notas:

1 - Inclui valores de 13º salário/vencimento.

2 - A partir do mês de out/01, inclui pagamento de diferenças atrasadas.

3 - Comparação entre acumulado de ago/03 a jul/04 contra ago/02 a jul/03.

OBS:

1 - A partir de janeiro/2003 foram incluídas informações de pensionistas dos Poderes Legislativo, Judiciário e Ministério Público.

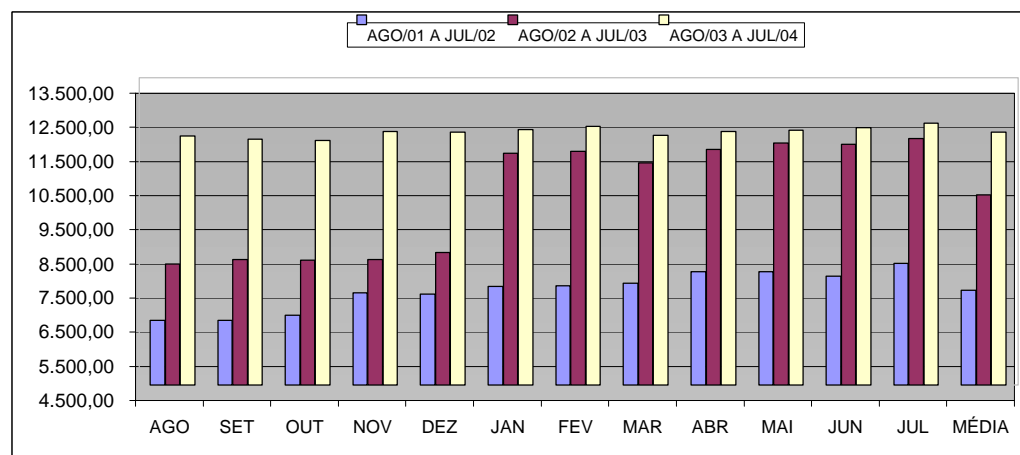

**Número Segurados do Regime Próprio Previdência Social - RPPS
Poder Executivo do ES por mês de competência ¹**

Mês	Mensal		
	Quantidade	Variação % sobre	
		Mês Anterior	Mesmo mês Ano Anterior
ago/03	22.182	#DIV/0!	#DIV/0!
set/03	22.308	0,57	#DIV/0!
out/03	22.432	0,56	#DIV/0!
nov/03	22.510	0,35	#DIV/0!
dez/03	22.566	0,25	#DIV/0!
jan/04	22.754	0,83	#DIV/0!
fev/04	22.838	0,37	#DIV/0!
mar/04	22.949	0,49	#DIV/0!
abr/04	23.021	0,31	#DIV/0!
mai/04	23.137	0,50	#DIV/0!
jun/04	23.153	0,07	#DIV/0!
jul/04	23.220	0,29	#DIV/0!

Fonte: GEPAR - Relatórios de FOPAG

Nota:

1 - Inclui aposentados e pensionistas.

OBS:

1 - Estes dados passaram a compor este relatório a partir de agosto/03.

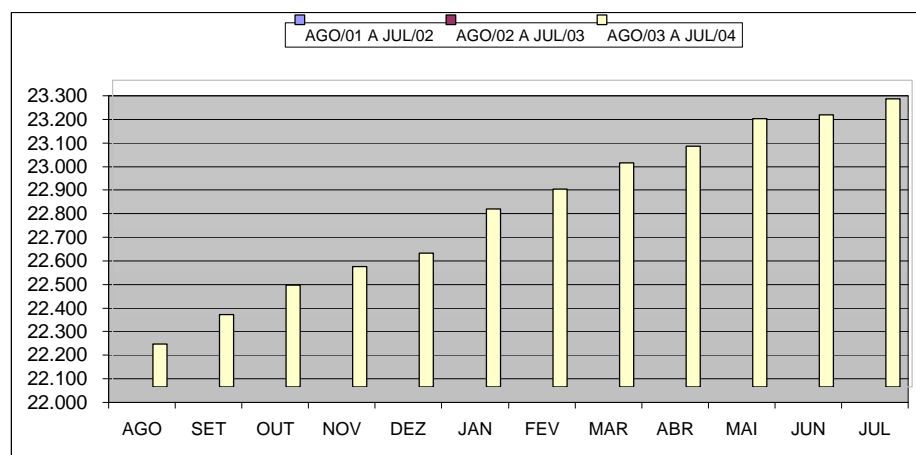

Despesas com Segurados do Regime Próprio de Previdência Social - RPPS
Poder Executivo do ES por mês de competência 1, 2, 3

Mês	Mensal			Acumulado 12 últimos meses		
	Valor R\$1.000,00	Variação % sobre		Valor R\$1.000,00	Variação % s/	
		Mês Anterior	Mesmo mês Ano Anterior		Mês Anterior	12 meses Anteriores ⁴
ago/03	44.769,80	#DIV/0!	#DIV/0!	44.769,80	#DIV/0!	#DIV/0!
set/03	44.894,02	0,28	#DIV/0!	89.663,82	100,28	#DIV/0!
out/03	45.171,66	0,62	#DIV/0!	134.835,47	50,38	#DIV/0!
nov/03	45.184,54	0,03	#DIV/0!	180.020,02	33,51	#DIV/0!
dez/03	45.479,12	0,65	#DIV/0!	225.499,14	25,26	#DIV/0!
jan/04	47.087,76	3,54	#DIV/0!	272.586,90	20,88	#DIV/0!
fev/04	46.040,11	-2,22	#DIV/0!	318.627,01	16,89	#DIV/0!
mar/04	47.204,23	2,53	#DIV/0!	365.831,24	14,81	#DIV/0!
abr/04	46.898,48	-0,65	#DIV/0!	412.729,72	12,82	#DIV/0!
mai/04	47.606,19	1,51	#DIV/0!	460.335,91	11,53	#DIV/0!
jun/04	48.288,60	1,43	#DIV/0!	508.624,51	10,49	#DIV/0!
jul/04	47.219,85	-2,21	#DIV/0!	555.844,36	9,28	#DIV/0!

Fonte: GEPAR - Relatórios de FOPAG

Notas:

- 1 - Inclui aposentados e pensionistas.
- 2 - Inclui valores de 13º salário/verecimento.
- 3 - A partir do mês de out/01, inclui pagamento de diferenças atrasadas.
- 4 - Comparação entre acumulado de ago/03 a jul/04 contra ago/02 a jul/03.

OBS:

- 1 - Estes dados passaram a compor este relatório a partir de agosto/03.

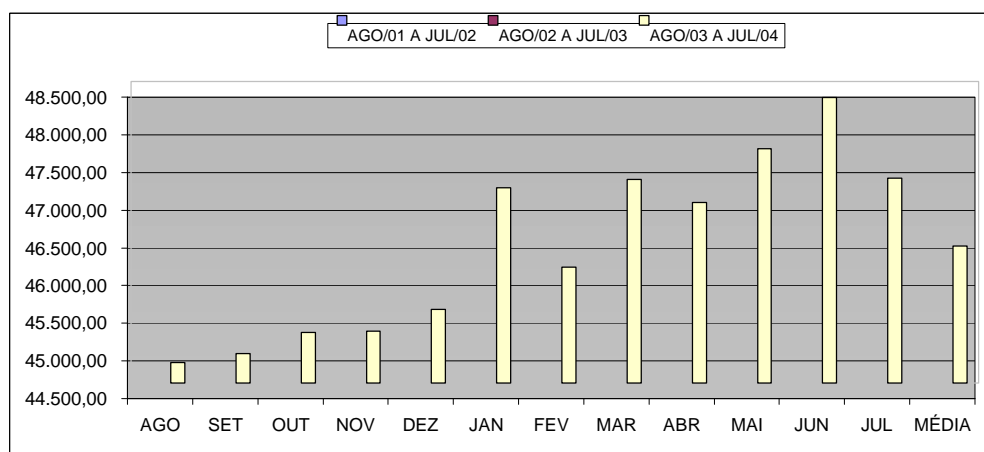

Número Segurados do Regime Próprio Previdência Social - RPPS
Assembléia Legislativa do ES por mês de competência ¹

Mês	Mensal		
	Quantidade	Variação % sobre	
		Mês Anterior	Mesmo mês Ano Anterior
ago/03	197	#DIV/0!	#DIV/0!
set/03	201	2,03	#DIV/0!
out/03	204	1,49	#DIV/0!
nov/03	205	0,49	#DIV/0!
dez/03	204	-0,49	#DIV/0!
jan/04	204	0,00	#DIV/0!
fev/04	204	0,00	#DIV/0!
mar/04	202	-0,98	#DIV/0!
abr/04	203	0,50	#DIV/0!
mai/04	203	0,00	#DIV/0!
jun/04	203	0,00	#DIV/0!
jul/04	200	-1,48	#DIV/0!

Fonte: GEPAR - Relatórios de FOPAG

Nota:

1 - Inclui aposentados e pensionistas.

OBS:

1 - Estes dados passaram a compor este relatório a partir de agosto/03.

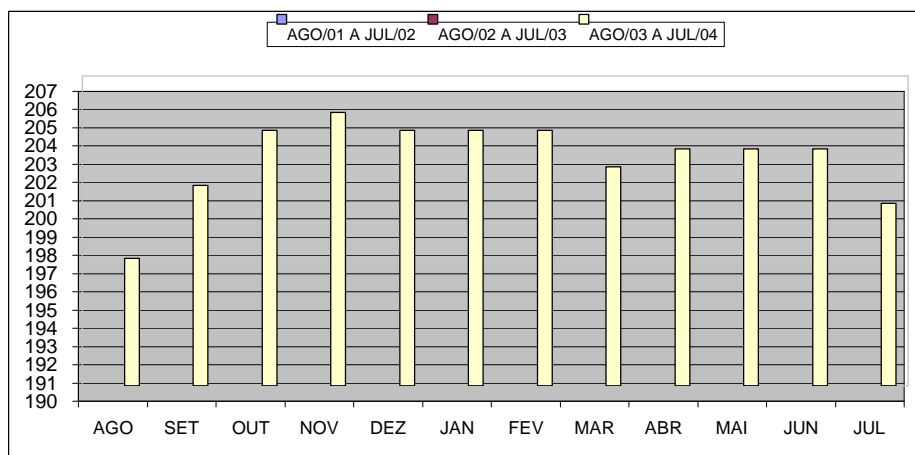

Despesas com Segurados do Regime Próprio de Previdência Social - RPPS
Assembléia Legislativa do ES por mês de competência 1, 2, 3

Mês	Mensal			Acumulado 12 últimos meses		
	Valor R\$1.000,00	Variação % sobre		Valor R\$1.000,00	Variação % s/	
		Mês Anterior	Mesmo mês Ano Anterior		Mês Anterior	12 meses Anteriores ⁴
ago/03	789,85	#DIV/0!	#DIV/0!	789,85	#DIV/0!	#DIV/0!
set/03	830,57	5,16	#DIV/0!	1.620,42	105,16	#DIV/0!
out/03	799,49	-3,74	#DIV/0!	2.419,91	49,34	#DIV/0!
nov/03	845,84	5,80	#DIV/0!	3.265,74	34,95	#DIV/0!
dez/03	797,15	-5,76	#DIV/0!	4.062,89	24,41	#DIV/0!
jan/04	834,32	4,66	#DIV/0!	4.897,21	20,54	#DIV/0!
fev/04	908,72	8,92	#DIV/0!	5.805,93	18,56	#DIV/0!
mar/04	900,66	-0,89	#DIV/0!	6.706,59	15,51	#DIV/0!
abr/04	946,65	5,11	#DIV/0!	7.653,24	14,12	#DIV/0!
mai/04	856,18	-9,56	#DIV/0!	8.509,43	11,19	#DIV/0!
jun/04	873,19	1,99	#DIV/0!	9.382,62	10,26	#DIV/0!
jul/04	853,22	-2,29	#DIV/0!	10.235,84	9,09	#DIV/0!

Fonte: GEPAR - Relatórios de FOPAG

Notas:

- 1 - Inclui aposentados e pensionistas.
- 2 - Inclui valores de 13º salário/vencimento.
- 3 - A partir do mês de out/01, inclui pagamento de diferenças atrasadas.
- 4 - Comparação entre acumulado de ago/03 a jul/04 contra ago/02 a jul/03.

OBS:

- 1 - Estes dados passaram a compor este relatório a partir de agosto/03.

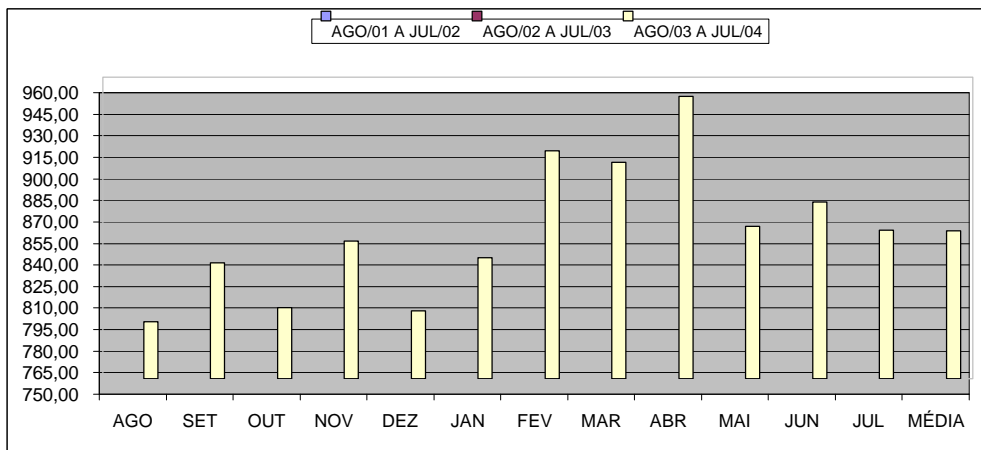

Número Segurados do Regime Próprio Previdência Social - RPPS
Tribunal de Contas do ES por mês de competência ¹

Mês	Mensal		
	Quantidade	Variação % sobre	
		Mês Anterior	Mesmo mês Ano Anterior
ago/03	170	#DIV/0!	#DIV/0!
set/03	172	1,18	#DIV/0!
out/03	178	3,49	#DIV/0!
nov/03	183	2,81	#DIV/0!
dez/03	183	0,00	#DIV/0!
jan/04	183	0,00	#DIV/0!
fev/04	192	4,92	#DIV/0!
mar/04	188	-2,08	#DIV/0!
abr/04	189	0,53	#DIV/0!
mai/04	192	1,59	#DIV/0!
jun/04	182	-5,21	#DIV/0!
jul/04	182	0,00	#DIV/0!

Fonte: GEPAR - Relatórios de FOPAG

Nota:

1 - Inclui aposentados e pensionistas.

OBS:

1 - Estes dados passaram a compor este relatório a partir de agosto/03.

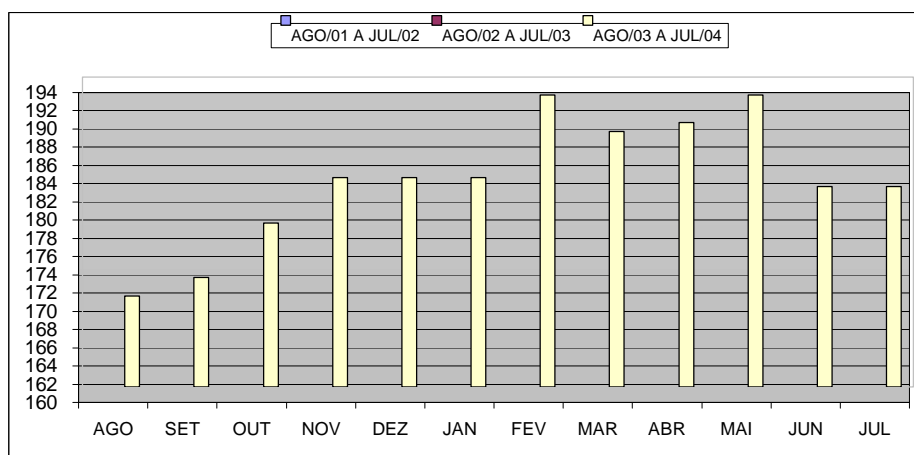

Despesas com Segurados do Regime Próprio de Previdência Social - RPPS
Tribunal de Contas do ES por mês de competência 1, 2, 3

Mês	Mensal			Acumulado 12 últimos meses		
	Valor R\$1.000,00	Variação % sobre		Valor R\$1.000,00	Variação % s/	
		Mês Anterior	Mesmo mês Ano Anterior		Mês Anterior	12 meses Anteriores ⁴
ago/03	1.354,41	#DIV/0!	#DIV/0!	1.354,41	#DIV/0!	#DIV/0!
set/03	1.446,72	6,82	#DIV/0!	2.801,13	106,82	#DIV/0!
out/03	1.395,39	-3,55	#DIV/0!	4.196,53	49,82	#DIV/0!
nov/03	1.632,83	17,02	#DIV/0!	5.829,36	38,91	#DIV/0!
dez/03	1.607,29	-1,56	#DIV/0!	7.436,65	27,57	#DIV/0!
jan/04	1.701,58	5,87	#DIV/0!	9.138,23	22,88	#DIV/0!
fev/04	1.877,59	10,34	#DIV/0!	11.015,82	20,55	#DIV/0!
mar/04	1.764,86	-6,00	#DIV/0!	12.780,67	16,02	#DIV/0!
abr/04	1.792,34	1,56	#DIV/0!	14.573,01	14,02	#DIV/0!
mai/04	1.688,88	-5,77	#DIV/0!	16.261,89	11,59	#DIV/0!
jun/04	2.045,78	21,13	#DIV/0!	18.307,66	12,58	#DIV/0!
jul/04	1.732,19	-15,33	#DIV/0!	20.039,85	9,46	#DIV/0!

Fonte: GEPAR - Relatórios de FOPAG

Notas:

- 1 - Inclui aposentados e pensionistas.
- 2 - Inclui valores de 13º salário/verecimento.
- 3 - A partir do mês de out/01, inclui pagamento de diferenças atrasadas.
- 4 - Comparação entre acumulado de ago/03 a jul/04 contra ago/02 a jul/03.

OBS:

- 1 - Estes dados passaram a compor este relatório a partir de agosto/03.

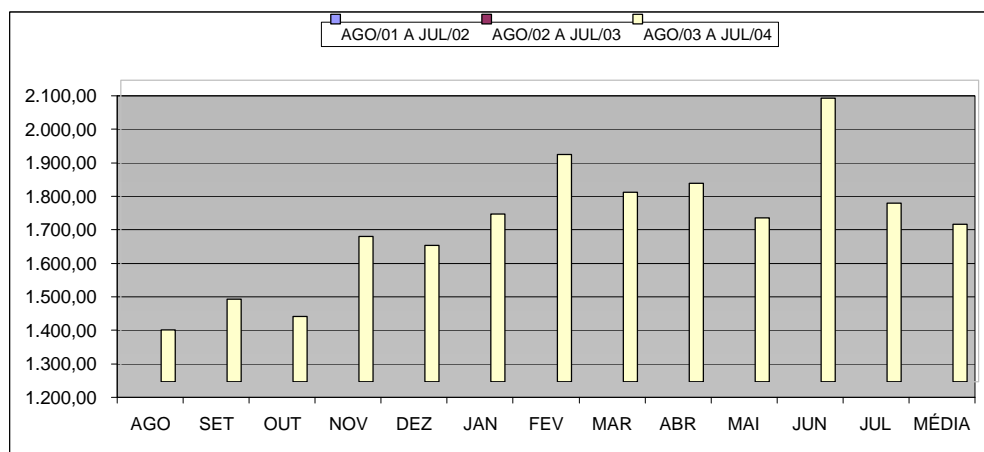

**Número Segurados do Regime Próprio Previdência Social - RPPS
Poder Judiciário do ES por mês de competência ¹**

Mês	Mensal		
	Quantidade	Variação % sobre	
		Mês Anterior	Mesmo mês Ano Anterior
ago/03	829	#DIV/0!	#DIV/0!
set/03	839	1,21	#DIV/0!
out/03	840	0,12	#DIV/0!
nov/03	841	0,12	#DIV/0!
dez/03	842	0,12	#DIV/0!
jan/04	844	0,24	#DIV/0!
fev/04	947	12,20	#DIV/0!
mar/04	852	-10,03	#DIV/0!
abr/04	958	12,44	#DIV/0!
mai/04	981	2,40	#DIV/0!
jun/04	965	-1,63	#DIV/0!
jul/04	965	0,00	#DIV/0!

Fonte: GEPAR - Relatórios de FOPAG

Nota:

1 - Inclui aposentados e pensionistas.

OBS:

1 - Estes dados passaram a compor este relatório a partir de agosto/03.

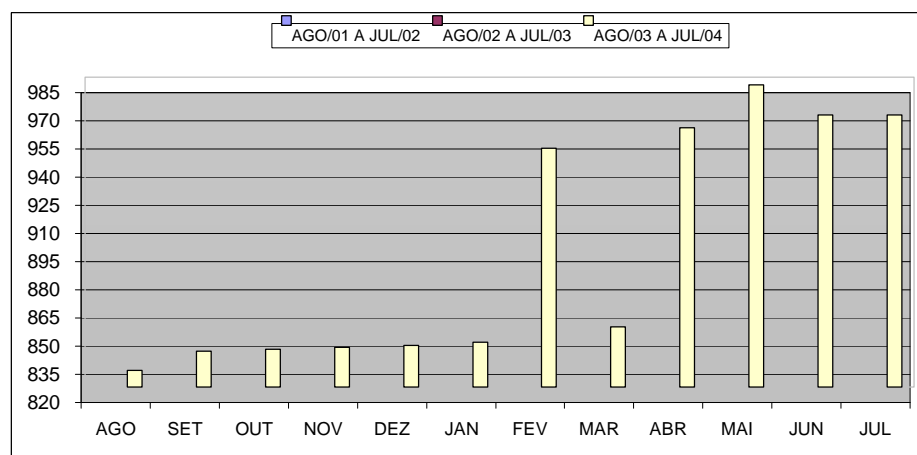

Despesas com Segurados do Regime Próprio de Previdência Social - RPPS
Poder Judiciário do ES por mês de competência 1, 2, 3

Mês	Mensal			Acumulado 12 últimos meses		
	Valor R\$1.000,00	Variação % sobre		Valor R\$1.000,00	Variação % s/	
		Mês Anterior	Mesmo mês Ano Anterior		Mês Anterior	12 meses Anteriores ⁴
ago/03	6.266,00	#DIV/0!	#DIV/0!	6.266,00	#DIV/0!	#DIV/0!
set/03	6.722,54	7,29	#DIV/0!	12.988,54	107,29	#DIV/0!
out/03	6.798,59	1,13	#DIV/0!	19.787,13	52,34	#DIV/0!
nov/03	6.978,99	2,65	#DIV/0!	26.766,12	35,27	#DIV/0!
dez/03	5.639,25	-19,20	#DIV/0!	32.405,37	21,07	#DIV/0!
jan/04	8.469,50	50,19	#DIV/0!	40.874,87	26,14	#DIV/0!
fev/04	7.026,70	-17,04	#DIV/0!	47.901,57	17,19	#DIV/0!
mar/04	6.997,49	-0,42	#DIV/0!	54.899,06	14,61	#DIV/0!
abr/04	7.292,02	4,21	#DIV/0!	62.191,08	13,28	#DIV/0!
mai/04	7.156,34	-1,86	#DIV/0!	69.347,42	11,51	#DIV/0!
jun/04	7.018,10	-1,93	#DIV/0!	76.365,52	10,12	#DIV/0!
jul/04	7.042,49	0,35	#DIV/0!	83.408,00	9,22	#DIV/0!

Fonte: GEPAR - Relatórios de FOPAG

Notas:

- 1 - Inclui aposentados e pensionistas.
- 2 - Inclui valores de 13º salário/verecimento.
- 3 - A partir do mês de out/01, inclui pagamento de diferenças atrasadas.
- 4 - Comparação entre acumulado de ago/03 a jul/04 contra ago/02 a jul/03.

OBS:

- 1 - Estes dados passaram a compor este relatório a partir de agosto/03.

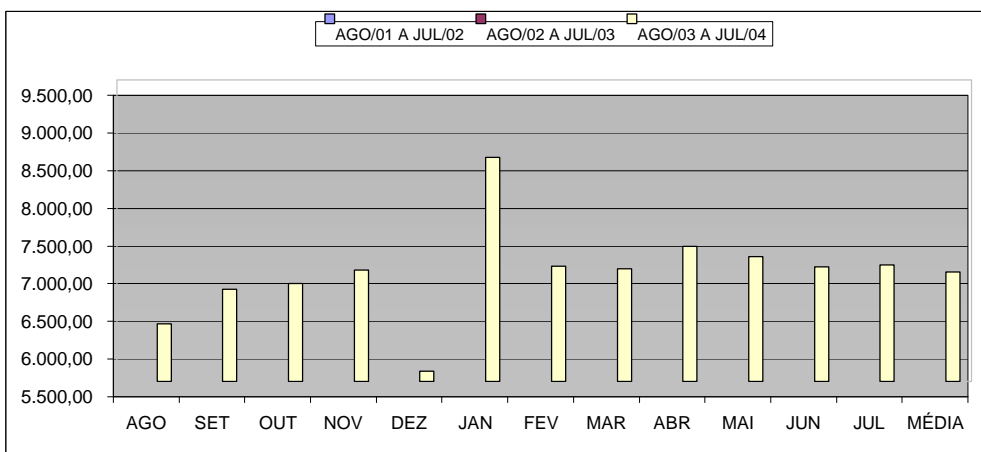

Número Segurados do Regime Próprio Previdência Social - RPPS
Ministério Público do ES por mês de competência ¹

Mês	Mensal		
	Quantidade	Variação % sobre	
		Mês Anterior	Mesmo mês Ano Anterior
ago/03	122	#DIV/0!	#DIV/0!
set/03	122	0,00	#DIV/0!
out/03	124	1,64	#DIV/0!
nov/03	124	0,00	#DIV/0!
dez/03	124	0,00	#DIV/0!
jan/04	124	0,00	#DIV/0!
fev/04	124	0,00	#DIV/0!
mar/04	125	0,81	#DIV/0!
abr/04	138	10,40	#DIV/0!
mai/04	138	0,00	#DIV/0!
jun/04	138	0,00	#DIV/0!
jul/04	138	0,00	#DIV/0!

Fonte: GEPAR - Relatórios de FOPAG

Nota:

1 - Inclui aposentados e pensionistas.

OBS:

1 - Estes dados passaram a compor este relatório a partir de agosto/03.

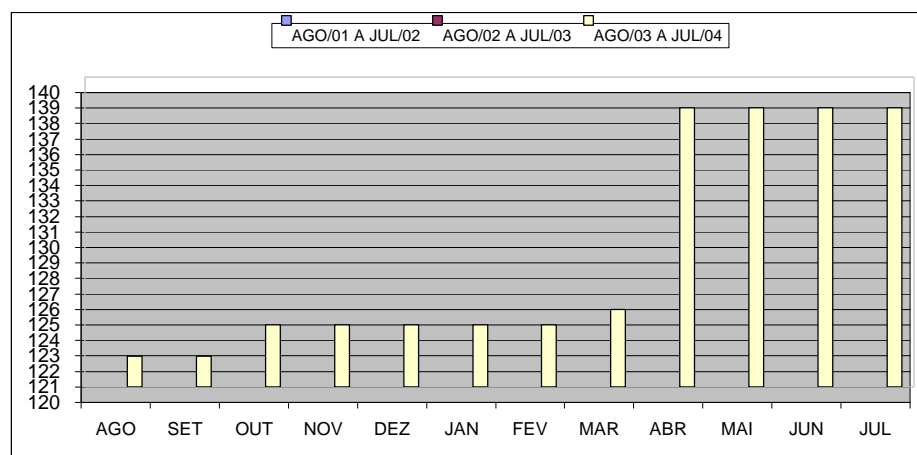

Despesas com Segurados do Regime Próprio de Previdência Social - RPPS
Ministério Público do ES por mês de competência 1, 2, 3

Mês	Mensal			Acumulado 12 últimos meses		
	Valor R\$1.000,00	Variação % sobre		Valor R\$1.000,00	Variação % s/	
		Mês Anterior	Mesmo mês Ano Anterior		Mês Anterior	12 meses Anteriores ⁴
ago/03	2.485,21	#DIV/0!	#DIV/0!	2.485,21	#DIV/0!	#DIV/0!
set/03	2.286,85	-7,98	#DIV/0!	4.772,06	92,02	#DIV/0!
out/03	2.338,19	2,25	#DIV/0!	7.110,26	49,00	#DIV/0!
nov/03	2.387,42	2,11	#DIV/0!	9.497,68	33,58	#DIV/0!
dez/03	2.819,90	18,11	#DIV/0!	12.317,58	29,69	#DIV/0!
jan/04	2.384,04	-15,46	#DIV/0!	14.701,62	19,35	#DIV/0!
fev/04	2.327,60	-2,37	#DIV/0!	17.029,22	15,83	#DIV/0!
mar/04	2.512,98	7,96	#DIV/0!	19.542,20	14,76	#DIV/0!
abr/04	2.375,71	-5,46	#DIV/0!	21.917,91	12,16	#DIV/0!
mai/04	2.613,26	10,00	#DIV/0!	24.531,18	11,92	#DIV/0!
jun/04	2.267,23	-13,24	#DIV/0!	26.798,40	9,24	#DIV/0!
jul/04	2.411,88	6,38	#DIV/0!	29.210,28	9,00	#DIV/0!

Fonte: GEPAR - Relatórios de FOPAG

Notas:

- 1 - Inclui aposentados e pensionistas.
- 2 - Inclui valores de 13º salário/vencimento.
- 3 - A partir do mês de out/01, inclui pagamento de diferenças atrasadas.
- 4 - Comparação entre acumulado de ago/03 a jul/04 contra ago/02 a jul/03.

OBS:

- 1 - Estes dados passaram a compor este relatório a partir de agosto/03.
- 2- Devido informações incorretas nos dados dos aposentados do Ministério Público, foram efetuados acertos, em outubro/2003, retroagindo as retificações nos meses de agosto e setembro/2003.

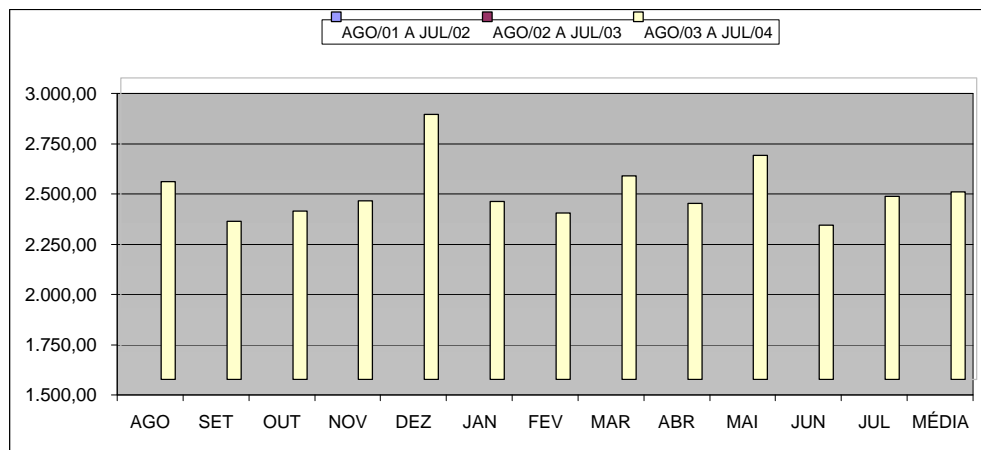

**Número de Aposentados de Cartórios não Oficializados do Tribunal Justiça
RPPS - do ES por mês de competência**

Mês	Mensal		
	Quantidade	Variação % sobre	
		Mês Anterior	Mesmo mês Ano Anterior
ago/03	228	0,00	-1,30
set/03	227	-0,44	-1,73
out/03	226	-0,44	-2,16
nov/03	225	-0,44	-2,60
dez/03	225	0,00	-1,75
jan/04	225	0,00	-1,32
fev/04	225	0,00	-1,32
mar/04	223	-0,89	-1,76
abr/04	222	-0,45	-2,20
mai/04	220	-0,90	-3,08
jun/04	217	-1,36	-4,82
jul/04	216	-0,46	-5,26

Fonte: GEPAR - Relatórios de FOPAG

OBS:

1 - Estes dados passaram a compor este relatório a partir de janeiro/2003 com informações desde maio/2001.

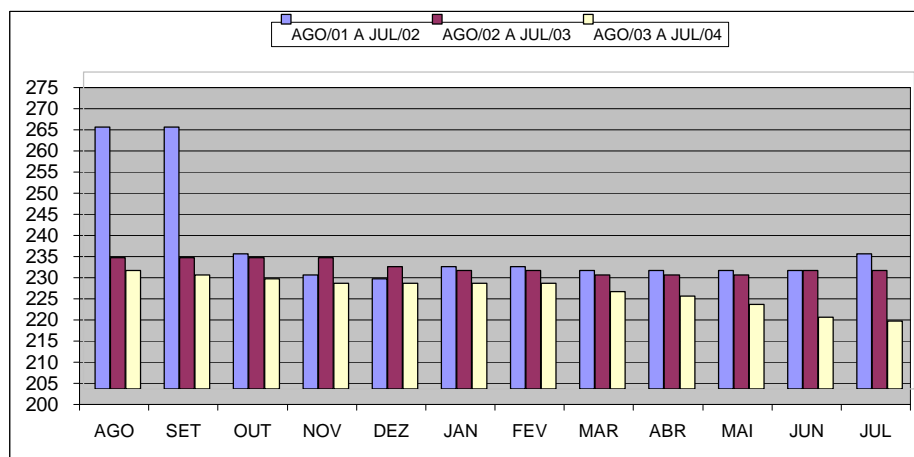

Despesas com Aposentados de Cartórios não Oficializados do Tribunal Justiça
RPPS - do ES por mês de competência ¹

Mês	Mensal			Acumulado 12 últimos meses		
	Valor R\$1.000,00	Variação % sobre		Valor R\$1.000,00	Variação % s/	
		Mês Anterior	Mesmo mês Ano Anterior		Mês Anterior	12 meses Anteriores ²
ago/03	848,94	-0,30	-4,47	10.497,35	-0,38	-2,51
set/03	828,88	-2,36	-7,48	10.430,30	-0,64	-2,39
out/03	880,58	6,24	-3,52	10.398,21	-0,31	-2,45
nov/03	846,20	-3,90	-5,50	10.349,00	-0,47	-3,01
dez/03	812,22	-4,02	-5,73	10.299,65	-0,48	-3,05
jan/04	778,02	-4,21	-7,40	10.237,49	-0,60	-3,31
fev/04	824,38	5,96	-5,72	10.187,48	-0,49	-3,53
mar/04	824,00	-0,05	-4,19	10.151,49	-0,35	-3,61
abr/04	771,43	-6,38	-4,78	10.112,79	-0,38	-3,68
mai/04	770,91	-0,07	-4,83	10.073,65	-0,39	-3,65
jun/04	814,91	5,71	-21,39	9.851,90	-2,20	-6,92
jul/04	796,51	-2,26	-6,45	9.796,96	-0,56	-7,02

Fonte: GEPAR - Relatórios de FOPAG

Notas:

1 - Inclui valores de 13º salário/vencimento.

2 - Comparação entre acumulado de ago/03 a jul/04 contra ago/02 a jul/03.

OBS:

1 - Estes dados passaram a compor este relatório a partir de janeiro/2003 com informações desde maio/2001.

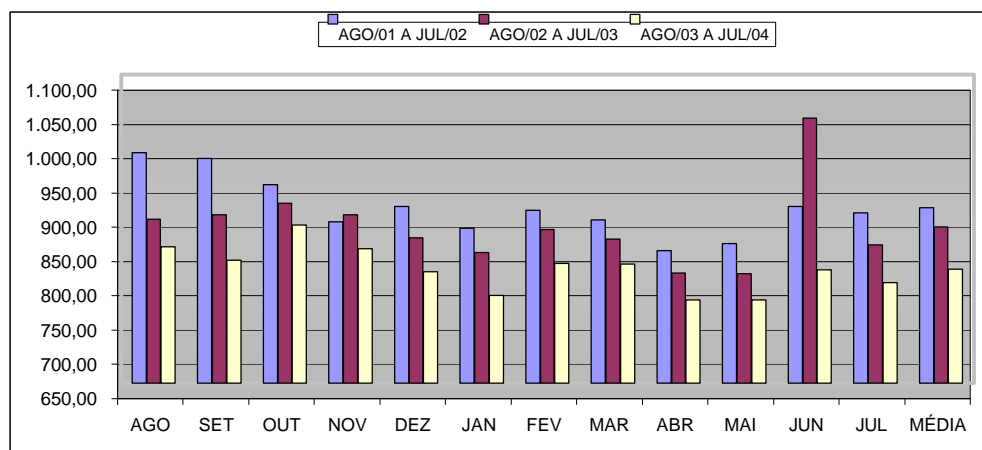

Número Servidores Aposentados Cíveis - RPPS do Poder Executivo do ES por mês de competência

1

Mensal			
Mês	Quantidade	Variação % sobre	
		Mês Anterior	Mesmo mês Ano Anterior
ago/03	15.792	-27,89	-20,03
set/03	15.899	0,68	-19,67
out/03	15.983	0,53	-19,40
nov/03	16.041	0,36	-19,17
dez/03	16.061	0,12	-19,57
jan/04	16.125	0,40	-24,09
fev/04	16.170	0,28	-24,06
mar/04	16.232	0,38	-24,01
abr/04	16.285	0,33	-24,02
mai/04	16.363	0,48	-24,12
jun/04	16.367	0,02	-24,39
jul/04	16.388	0,13	-25,17

Fonte: GEPAR - Relatórios de FOPAG

Nota:

1 - Inclui Administração Direta e Autarquias: Cíveis.

OBS:

1 - Nos meses período de janeiro a julho/2003 foram incluídas informações de pensionistas dos Poderes Legislativo, Judiciário, Ministério Público e Aposentados de Cartório não oficializados pelo Tribunal de Justiça, influenciando a variação percentual.

2 - A partir do mês de agosto/2003 as informações passam a ser somente dos aposentados cíveis - RPPS, não incluindo mais os aposentados, pensionistas especiais, complementação de aposentadoria e instituidores de pensão, influenciando a variação percentual.

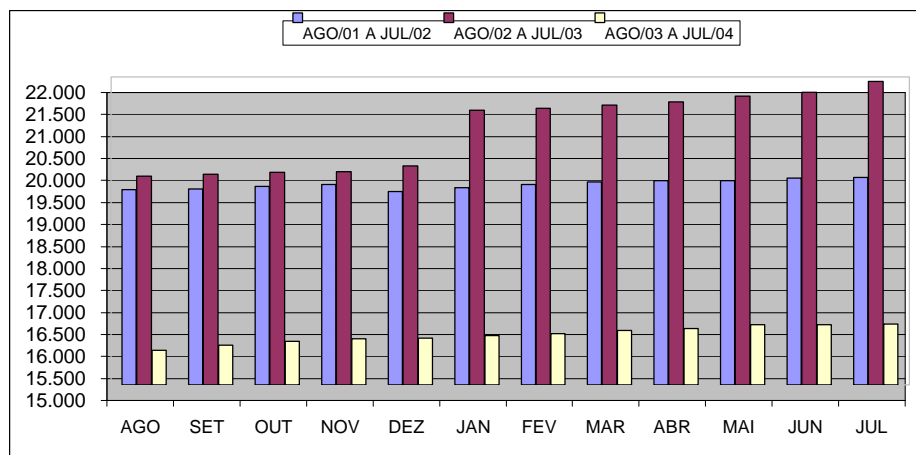

Despesas com Pessoal Aposentado Civil - RPPS
do Poder Executivo do ES por mês de competência

1, 2, 3

Mês	Mensal			Acumulado 12 últimos meses		
	Valor R\$1.000,00	Variação % sobre		Valor R\$1.000,00	Variação % s/	
		Mês Anterior	Mesmo mês Ano Anterior		Mês Anterior	12 meses Anteriores
ago/03	27.472,72	-35,31	-15,80	432.333,17	-1,18	16,70
set/03	27.537,49	0,24	-16,42	426.923,68	-1,25	13,44
out/03	27.564,72	0,10	-18,02	420.863,84	-1,42	10,01
nov/03	27.705,59	0,51	-18,04	414.763,86	-1,45	7,45
dez/03	27.635,78	-0,25	-20,06	407.831,09	-1,67	4,62
jan/04	28.679,78	3,78	-22,24	399.629,01	-2,01	1,03
fev/04	27.957,91	-2,52	-24,53	390.541,89	-2,27	-2,85
mar/04	28.858,20	3,22	-21,62	382.583,72	-2,04	-5,99
abr/04	28.623,38	-0,81	-23,97	373.558,85	-2,36	-9,37
mai/04	29.164,38	1,89	-26,24	363.182,21	-2,78	-13,48
jun/04	29.859,22	2,38	-24,43	353.528,14	-2,66	-17,35
jul/04	28.585,97	-4,26	-32,69	339.645,14	-3,93	-22,36

Fonte: GEPAR - Relatórios de FOPAG

Notas:

- 1 - Inclui Administração Direta e Autarquias: Civis.
- 2 - Inclui valores de 13º salário/vencimento.
- 3 - A partir do mês de out/01, inclui pagamento de diferenças atrasadas.
- 4 - Comparação entre acumulado de ago/03 a jul/04 contra ago/02 a jul/03.

OBS :

- 1 - Nos meses de janeiro a julho/2003 foram incluídas informações de pensionistas dos Poderes Legislativo, Judiciário, Ministério Público e Aposentados de Cartório não oficializados pelo Tribunal de Justiça, influenciando a variação percentual.
- 2 - A partir do mês de agosto/2003 as informações passam a ser somente dos aposentados civis - RPPS, não incluindo mais pensionistas especiais, complementação de aposentadoria e instituidores de pensão, influenciando na variação percentual.

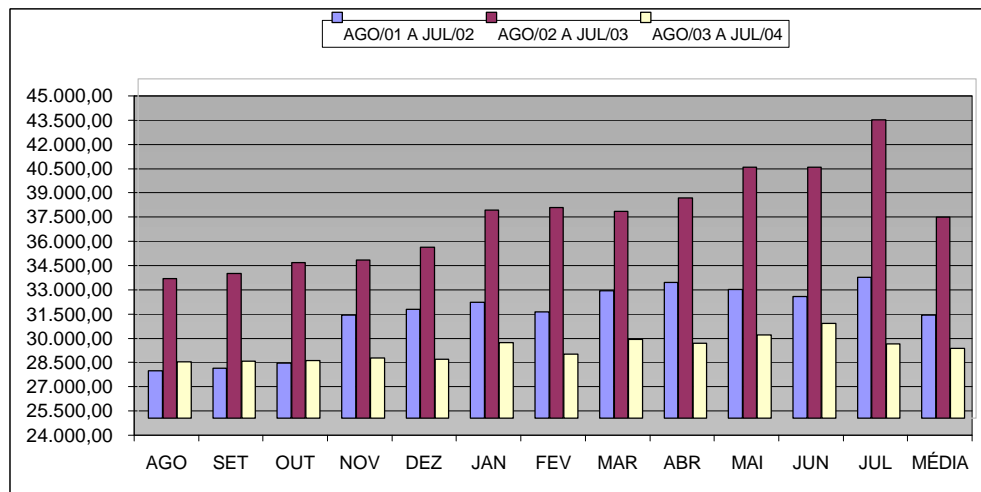

**Número Servidores Reformados Militares e Reserva Remunerada
RPPS - do Poder Executivo do ES por mês de competência**

1

Mês	Mensal		
	Quantidade	Variação % sobre	
		Mês Anterior	Mesmo mês Ano Anterior
ago/03	2.362	1,07	6,06
set/03	2.361	-0,04	5,54
out/03	2.380	0,80	6,11
nov/03	2.378	-0,08	5,78
dez/03	2.402	1,01	6,33
jan/04	2.509	4,45	5,73
fev/04	2.505	-0,16	4,72
mar/04	2.515	0,40	5,23
abr/04	2.527	0,48	5,95
mai/04	2.559	1,27	6,89
jun/04	2.575	0,63	6,76
jul/04	2.587	0,47	10,70

Fonte: GEPAR - Relatórios de FOPAG

Nota:

1 - Inclui segurados Reformados Militares e da Reserva Remunerados - Polícia Militar e Corpo de Bombeiros.

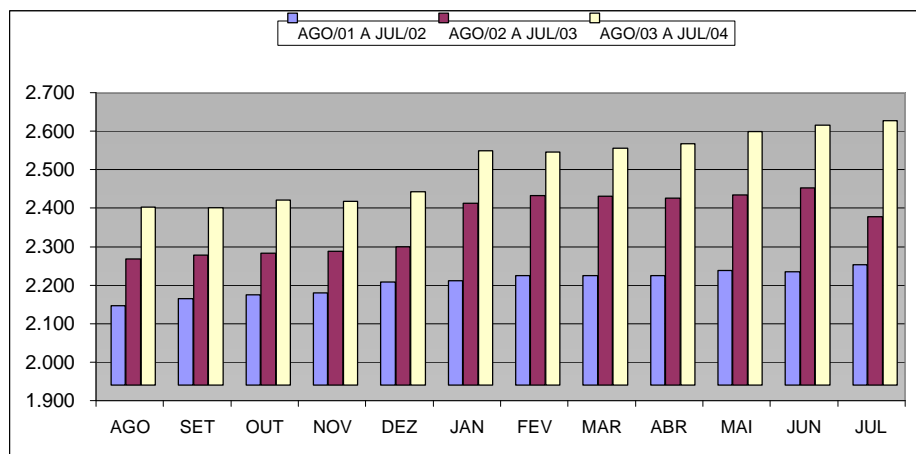

**Despesas com Pessoal Reformado Militar e Reserva Remunerada
RPPS - do Poder Executivo do ES por mês de competência** ^{1, 2, 3}

Mês	Mensal			Acumulado 12 últimos meses		
	Valor R\$1.000,00	Variação % sobre		Valor R\$1.000,00	Variação % s/	
		Mês Anterior	Mesmo mês Ano Anterior		Mês Anterior	12 meses Anteriores ⁴
ago/03	8.509,02	1,65	14,72	92.879,53	1,19	19,07
set/03	8.489,09	-0,23	14,89	93.979,79	1,18	17,81
out/03	8.845,32	4,20	16,31	95.219,85	1,32	17,12
nov/03	8.680,44	-1,86	18,21	96.556,92	1,40	16,61
dez/03	8.827,60	1,70	18,22	97.917,74	1,41	16,04
jan/04	9.477,13	7,36	18,07	99.368,01	1,48	15,72
fev/04	9.200,58	-2,92	20,72	100.947,26	1,59	15,78
mar/04	9.518,46	3,45	20,83	102.588,25	1,63	15,94
abr/04	9.337,56	-1,90	21,66	104.250,43	1,62	16,59
mai/04	9.490,64	1,64	27,05	106.270,92	1,94	17,92
jun/04	9.442,33	-0,51	25,50	108.189,28	1,81	19,18
jul/04	9.519,31	0,82	13,72	109.337,47	1,06	19,12

Fonte: GEPAR - Relatórios de FOPAG

Notas:

- 1 - Inclui valores de 13º salário/vencimento.
- 2 - A partir do mês de out/01, inclui pagamento de diferenças atrasadas.
- 3 - Inclui segurados Reformados Militares e da Reserva Remunerada - Polícia Militar e Corpo de Bombeiros.
- 4 - Comparação entre acumulado de ago/03 a jul/04 contra ago/02 a jul/03.

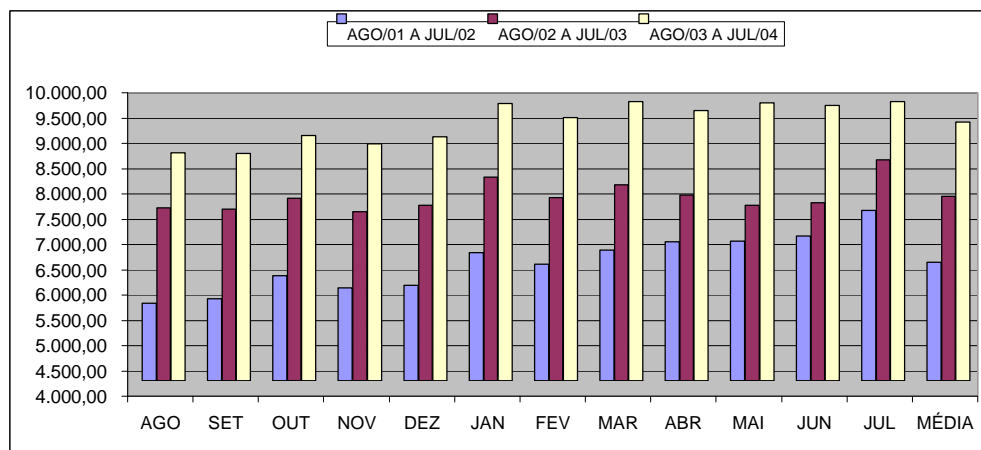

**Número de Complementações de Aposentadoria do Poder Executivo do ES
por mês de competência**

1

Mês	Mensal		
	Quantidade	Variação % sobre	
		Mês Anterior	Mesmo mês Ano Anterior
ago/03	1.316	0,00	4,44
set/03	1.320	0,30	4,76
out/03	1.321	0,08	4,76
nov/03	1.321	0,00	4,68
dez/03	1.321	0,00	4,76
jan/04	1.321	0,00	4,68
fev/04	1.324	0,23	4,75
mar/04	1.323	-0,08	4,58
abr/04	1.323	0,00	4,58
mai/04	1.323	0,00	4,42
jun/04	1.323	0,00	4,42
jul/04	1.323	0,00	0,53

Fonte: GEPAR - Relatórios de FOPAG

Nota:

1 - Inclui Administração Direta e Autarquias.

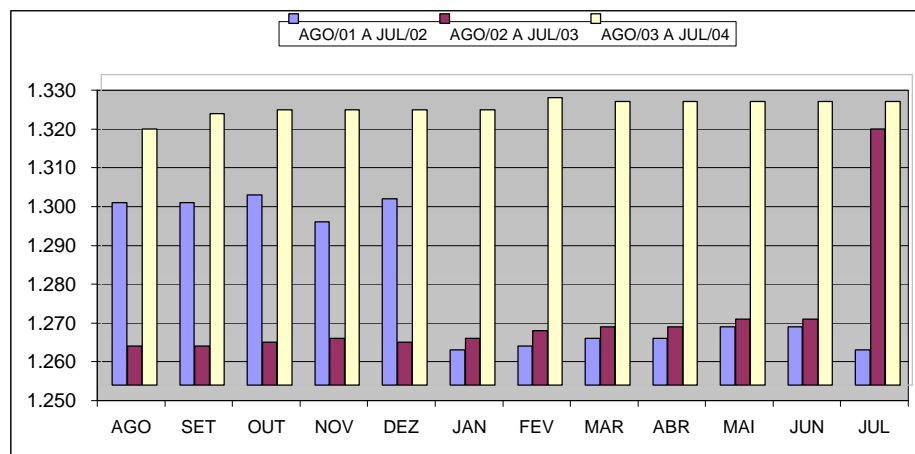

**Despesas com Complementação de Aposentadoria
do Poder Executivo do ES por mês de competência**

1, 2, 3

Mês	Mensal			Acumulado 12 últimos meses		
	Valor R\$1.000,00	Variação % sobre		Valor R\$1.000,00	Variação % s/	
		Mês Anterior	Mesmo mês Ano Anterior		Mês Anterior	12 meses Anteriores ⁴
ago/03	1.941,47	-4,84	8,87	25.804,44	0,62	27,63
set/03	2.104,11	8,38	13,03	26.046,92	0,94	25,89
out/03	2.068,36	-1,70	12,49	26.276,61	0,88	24,26
nov/03	2.098,97	1,48	-9,45	26.057,60	-0,83	18,81
dez/03	3.134,16	49,32	0,22	26.064,57	0,03	13,15
jan/04	2.052,88	-34,50	-3,26	25.995,43	-0,27	9,91
fev/04	2.028,26	-1,20	-3,78	25.915,72	-0,31	6,80
mar/04	2.057,32	1,43	-3,86	25.833,13	-0,32	4,48
abr/04	2.071,36	0,68	-4,40	25.737,81	-0,37	3,47
mai/04	2.066,09	-0,25	-2,53	25.684,29	-0,21	2,13
jun/04	1.928,02	-6,68	-4,60	25.591,26	-0,36	0,68
jul/04	1.926,90	-0,06	-5,56	25.477,91	-0,44	-0,66

Fonte: GEPAR - Relatórios de FOPAG

Notas:

1 - Inclui Administração Direta e Autarquias.

2 - Inclui valores de 13º salário/vencimento.

3 - A partir do mês de out/01, inclui pagamento de diferenças atrasadas.

4 - Comparação entre acumulado de ago/03 a jul/04 contra ago/02 a jul/03.

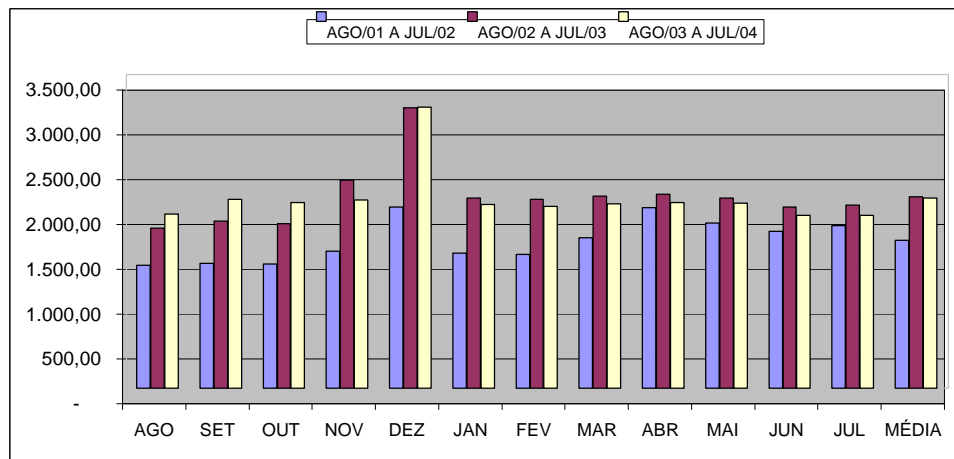

**Número Pensões Especiais do Poder Executivo do ES
por mês de competência**

Mês	Mensal			
	Quantidade	Variação % sobre		
		Mês Anterior	Mesmo mês Ano Anterior	
ago/03	201	-0,50	#DIV/0!	
set/03	201	0,00	#DIV/0!	
out/03	200	-0,50	#DIV/0!	
nov/03	197	-1,50	#DIV/0!	
dez/03	196	-0,51	#DIV/0!	
jan/04	196	0,00	#DIV/0!	
fev/04	194	-1,02	#DIV/0!	
mar/04	193	-0,52	#DIV/0!	
abr/04	192	-0,52	#DIV/0!	
mai/04	193	0,52	#DIV/0!	
jun/04	194	0,52	#DIV/0!	
jul/04	196	1,03	-2,97	

Fonte: GEPAR - Relatórios de FOPAG

OBS:

1 - A partir de julho/2003 os dados dos pensionistas especiais passaram a compor este boletim estatístico, separadamente.

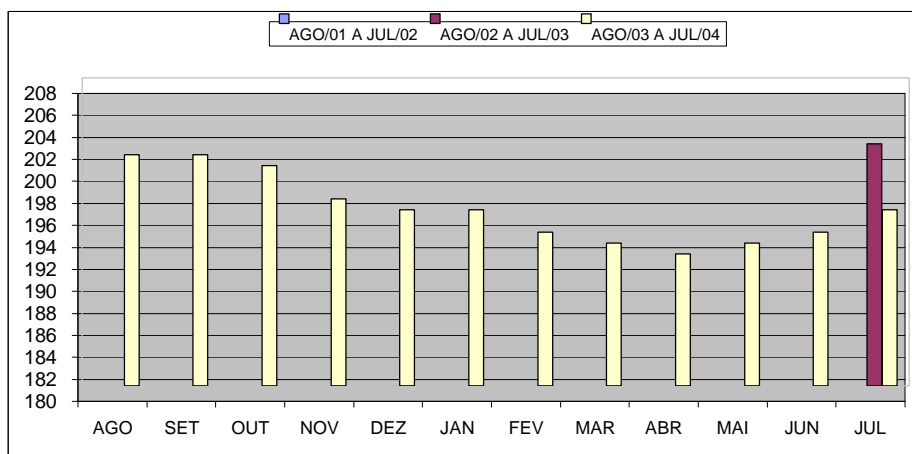

Despesas com Pensão Especial do Poder Executivo do ES
por mês de competência

Mês	Mensal			Acumulado 12 últimos meses		
	Valor R\$1.000,00	Variação % sobre		Valor R\$1.000,00	Variação % s/	
		Mês Anterior	Mesmo mês Ano Anterior		Mês Anterior	12 meses Anteriores
ago/03	356,69	3,02	#DIV/0!	702,93	103,02	#DIV/0!
set/03	351,12	-1,56	#DIV/0!	1.054,05	49,95	#DIV/0!
out/03	350,67	-0,13	#DIV/0!	1.404,72	33,27	#DIV/0!
nov/03	340,84	-2,80	#DIV/0!	1.745,56	24,26	#DIV/0!
dez/03	347,18	1,86	#DIV/0!	2.092,75	19,89	#DIV/0!
jan/04	343,28	-1,12	#DIV/0!	2.436,03	16,40	#DIV/0!
fev/04	338,57	-1,37	#DIV/0!	2.774,59	13,90	#DIV/0!
mar/04	340,49	0,57	#DIV/0!	3.115,08	12,27	#DIV/0!
abr/04	341,88	0,41	#DIV/0!	3.456,96	10,98	#DIV/0!
mai/04	324,89	-4,97	#DIV/0!	3.781,84	9,40	#DIV/0!
jun/04	324,04	-0,26	#DIV/0!	4.105,89	8,57	#DIV/0!
jul/04	344,77	6,40	-0,43	4.104,41	-0,04	1.085,42

Fonte: GEPAR - Relatórios de FOPAG

Nota:

1 - Comparação entre acumulado de ago/03 a jul/04 contra ago/02 a jul/03.

OBS:

1 - A partir de julho/2003 os dados dos pensionistas especiais passaram a compor este boletim estatístico, separadamente.

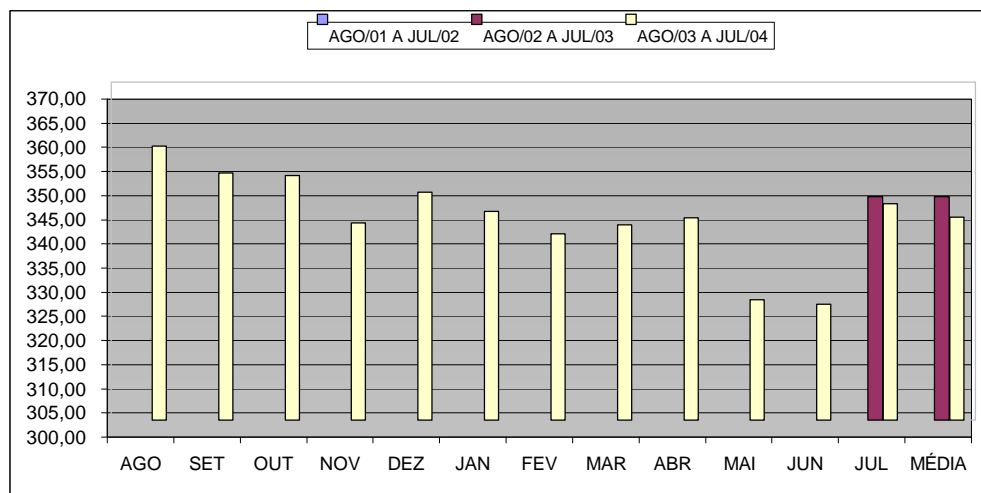

SECRETARIAS/ÓRGÃOS/AUTARQUIAS

SIGLAS	SECRETARIAS
AGE	Auditoria Geral do Estado
PGE	Procuradoria Geral do Estado
CASA CIVIL	Secretaria da Casa Civil
CASA MILITAR	Secretaria da Casa Militar
SECT	Secretaria de Estado de Ciência e Tecnologia
SEPLOG	Secretaria de Estado de Planejamento, Orçamento e Gestão
SEAG	Secretaria de Estado da Agricultura, Abastecimento, Aquicultura e Pesca
SEC	Secretaria de Estado da Cultura
SEDU	Secretaria de Estado da Educação e Esportes
SEFAZ	Secretaria de Estado da Fazenda
SEJUS	Secretaria de Estado da Justiça
SESA	Secretaria de Estado da Saúde
SESP	Secretaria de Estado de Segurança Pública e Defesa Social
SEG	Secretaria de Estado do Governo
SETAS	Secretaria de Estado do Trabalho e Ação Social
SEDT	Secretaria de Estado de Desenvolvimento de Infra-Estrutura e dos Transportes
SEDETUR	Secretaria de Estado de Desenvolvimento Econômico e Turismo
SEAMA	Secretaria de Estado para Assuntos do Meio Ambiente
SECOM	Superintendência Estadual de Comunicação Social
ÓRGÃOS EM REGIME ESPECIAL	
APE	Arquivo Público Estadual
CBM	Corpo de Bombeiros Militar
DPE	Defensoria Pública Estadual
PC	Polícia Civil
PM	Polícia Militar
AUTARQUIAS	
DERTES	Departamento de Edificações, Rodovias e Transportes do Estado do E.S.
DIO	Departamento de Imprensa Oficial
DETRAN	Departamento Estadual de Trânsito
ESESP	Escola de Serviço Público do Espírito Santo
FAFABES	Faculdade de Farmácia e Bioquímica do Espírito Santo
FAMES	Faculdade de Música do Espírito Santo
IPES	Instituto de Apoio a Pesquisa e ao Desenvolvimento "Jones dos Santos Neves"
INCAPER	Instituto Capixaba de Pesquisa, Assistência Técnica e Extensão Rural
ICAES	Instituto da Criança e do Adolescente
IDAF	Instituto de Defesa Agropecuária e Florestal
IEMA	Instituto Estadual de Meio Ambiente e Recursos Hídricos
IPAJM	Instituto de Previdência e Assistência dos Servidores do Estado do Espírito Santo
IESP	Instituto Estadual de Saúde Pública
JUCEES	Junta Comercial do Estado do Espírito Santo
RTV-ES	Rádio e Televisão do Espírito Santo
SUPPIN	Superintendência dos Projetos de Polarização Industrial